

Im Abschnitt zwischen der Sartoriusstraße und dem Langenfelder Damm wird in der Sillemstraße das beidseitige Parken auf Gehwegen (VZ 315-76) aufgehoben. Der ruhende Verkehr wird am Fahrbahnrand als Längsparkstände angeordnet.

Planungsgrundlage:
 - digitale Daten des ALKIS, Stand: Oktober 2020 (Amtliches Liegenschaftskatasterinformationssystem)
 - Bestands- und Höhenplan über Landesbetrieb Geoinformation und Vermessung, Stand: Februar 2020
 - Bezugssystem: ETRS 89, Gauß-Krüger-Abbildung
 - Höhenbezug: DHN2016

- Legende**
- Fahrbahn (Asphalt-Vollausbau), Bk 1,0
 - Erneuerung der Asphaltdeckschicht
 - Gussasphalt
 - Gehwegüberfahrt, Bk 0,3 / Bk 1,8
 - Gehweg und sonstige Nebenflächen - Pflaster 25x25
 - wassergebundene Decke
 - Grünfläche
 - AS = Aufmerksamkeitsstreifen
 - RF = Richtungsfeld
 - SF = Sperrfeld
 - BS = Begrenzungstreifen
 - Wasserlauf
 - Flurstücksgrenze
 - in Aussicht genommene Straßenbegrenzungslinie
 - Straßenbegrenzungslinie gem. B-Plan
 - Planungsgrenze
 - 12m-Linie von Gebäudekante für FW-Anleitbarkeit

- vorhanden / geplant / entfällt
- abges. Hochbord
 - Hochbord
 - Tiefbord
 - Befestigungswechsel
 - Verkehrszeichen
 - öffentliche Beleuchtung
 - Fahrradlehnbügel
 - Bank
 - Eichenpfähle
 - Pfosten (umlegbar)
 - Baum
 - vorh./ gepl./ aufzuh./ umzub.
 - Straßenablauf

SWECO

Sweco GmbH
 Beim Strohhause 31
 20097 Hamburg
 Telefon +49 40 60774060
 Telefax +49 40 607740698
 Zertifiziert durch die TÜV Rheinland Cert GmbH
 ISO 9001:2015, ISO 14001:2015, ISO 45001:2018

0352-20-013
 1. Verschickung
 gez.: 27.04.2021 / BBE
 bearb.: 27.04.2021 / OTE
 gepr.: 30.04.2021 / BNU

verfasst: Hamburg, den 30.04.2021, gez. i.V. Buchhorn

| Index | Änderungen und Ergänzungen | Bearbeitet (Name) | Leit- / Kurzzeichen und Unterschrift | Datum |
|-------|----------------------------|-------------------|--------------------------------------|-------|
| | | | | |
| | | | | |

Bedarfsräger: **Freie und Hansestadt Hamburg**
 Bezirksamt Eimsbüttel
 Dezernat Wirtschaft, Bauen und Umwelt
 Fachamt Management des öffentlichen Raumes

Realisierungsträger: **Freie und Hansestadt Hamburg**
 Bezirksamt Eimsbüttel
 Dezernat Wirtschaft, Bauen und Umwelt
 Fachamt Management des öffentlichen Raumes

Baumaßnahme: **Bündnis für den Rad- und Fußverkehr**
 Datum: 07.05.2021
 Bearbeitet: gez. Lisa Heidsieck
 Unterschrift, E/MR 245

Teilbaumaßnahme: **Veloroute 2 - Sillemstraße von Heilkamp bis Sartoriusstraße**
 Datum: 07.05.2021
 Fachtechnisch geprüft: gez. i.V. C. Trzebiatowski
 Unterschrift, E/MR 241

Planinhalt: **Lageplan Blatt 1**
 Datum: 7.5.21
 Aufgestellt: gez. Wilma
 Unterschrift, E/MR 20

Zeichnung Nr.: E/MR22-2020-13-LP-01
 Maßstab: 1 : 250

Datum: / Geprüft: / Unterschrift, Technische Aufsicht

Datum: / Freigegeben: / Unterschrift, E/MR-L

Q:\HAM02\P02_TW0352\Pro0352-20-013-V2_Sillemstrasse_Eimsbüttel\090-Pläne\91-CAD\AutoCAD\004-Vorplanung\04-01_LP_Sillemstrasse.dwg

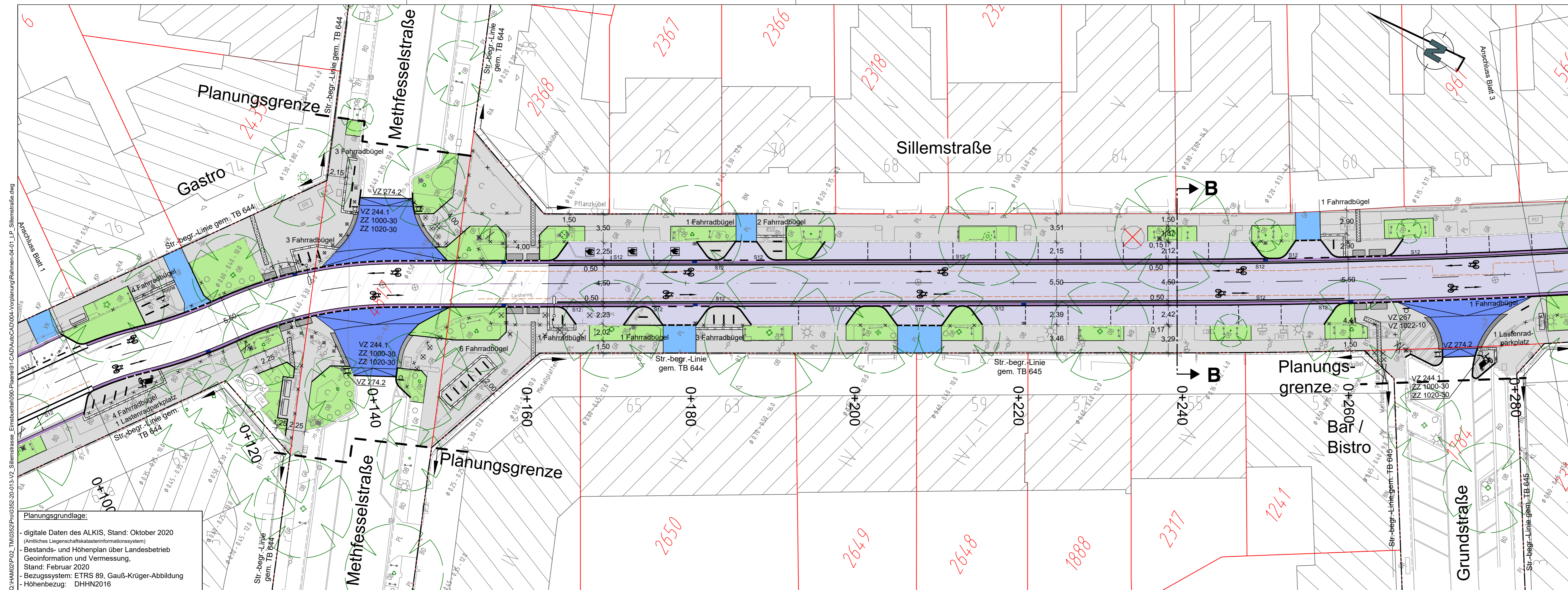

Q:\HAM02\P02_TW0352\Pro\0352-20-013-V2_Sillemstrasse_Einsbüttele1096-Pläne\91-CAD\AutoCAD\004-Vorplanung\rahmen-04-01_LP_Sillemstrasse.dwg
 Anschluss Blatt 1
 Sillemstrasse

Planungsgrundlage:
 - digitale Daten des ALKIS, Stand: Oktober 2020
 (Amtliches Liegenschaftskatasterinformationssystem)
 - Bestands- und Höhenplan über Landesbetrieb
 Geoinformation und Vermessung,
 Stand: Februar 2020
 - Bezugssystem: ETRS 89, Gauß-Krüger-Abbildung
 - Höhenbezug: DHHN2016

- ### Legende
- Fahrbahn (Asphalt-Vollausbau), Bk 1,0
 - Erneuerung der Asphaltdeckschicht
 - Gussasphalt
 - Gehwegüberfahrt, Bk 0,3 / Bk 1,8
 - Gehweg und sonstige Nebenflächen - Pflaster 25x25
 - wassergebundene Decke
 - Grünfläche
 - AS = Aufmerksamkeitsstreifen
 - RF = Richtungsfeld
 - SF = Sperrfeld
 - BS = Begrenzungsstreifen
 - Wasserlauf
 - Flurstücksgrenze
 - in Aussicht genommene Straßenbegrenzungslinie
 - Straßenbegrenzungslinie gem. B-Plan
 - Planungsgrenze
 - 12m-Linie von Gebäudekante für FW-Anleitbarkeit

- vorhanden / geplant / entfällt
 abges. Hochbord
 Hochbord
 Tiefbord
 Befestigungswechsel
 Verkehrszeichen
 öffentliche Beleuchtung
 Fahrradanhängerbügel
 Bank
 Eichenpfähle
 Pfosten (umlegbar)
 Baum
 vorh./ gepl./ aufzuh./ umzub.
 Straßenablauf

| | | | |
|--|---|--|---|
| | Sweco GmbH Beim Strohhause 31 Telefon +49 40 60774060 20097 Hamburg Telefax +49 40 607740698 Zertifiziert durch die TÜV Rheinland Cert GmbH ISO 9001:2015, ISO 14001:2015, ISO 45001:2018 | | 0352-20-013 1. Verschickung |
| | verfasst: Hamburg, den 30.04.2021 gez. i.V. Buchhorn | | gez.: 27.04.2021 / BBE bearb.: 27.04.2021 / OTE gepr.: 30.04.2021 / BNU |

| Index | Änderungen und Ergänzungen | Bearbeitet (Name) | Leit- / Kurzzeichen und Unterschrift | Datum |
|-------|----------------------------|-------------------|--------------------------------------|-------|
| | | | | |
| | | | | |

Bedarfsträger: **Freie und Hansestadt Hamburg**
 Bezirksamt Eimsbüttel
 Dezernat Wirtschaft, Bauen und Umwelt
 Fachamt Management des öffentlichen Raumes

Realisierungsträger: **Freie und Hansestadt Hamburg**
 Bezirksamt Eimsbüttel
 Dezernat Wirtschaft, Bauen und Umwelt
 Fachamt Management des öffentlichen Raumes

Baumaßnahme: **Bündnis für den Rad- und Fußverkehr**
 Datum: 07.05.2021
 Bearbeitet:
 gez. Lisa Heidsieck
 Unterschrift, E/MR 245

Teilbaumaßnahme: **Veloroute 2 - Sillemstraße von Hellkamp bis Sartoriusstraße**
 Datum: 07.05.2021
 Fachtechnisch geprüft:
 gez. i.V. C. Trzebiatowski
 Unterschrift, E/MR 241

Planinhalt: **Lageplan Blatt 2**
 Datum: 7.5.21
 Aufgestellt:
 gez. Wilma
 Unterschrift, E/MR 20

| | | |
|---|---|--|
| Zeichnung Nr.: E/MR22-2020-13-LP-02 Maßstab: 1 : 250 | Datum: Geprüft: Unterschrift, Technische Aufsicht | Datum: Freigegeben: Unterschrift, E/MR-L |
|---|---|--|

G:\HAM02\P02_TW0352\Pro\0352-20-013-V2_Sillemstrasse_Eimsbuettel\090-Pläne\91-CAD\AutoCAD\004-Vorplanung\rahmen-04-01_LP_Sillemstrasse.dwg

Planungsgrundlage:
 - digitale Daten des ALKIS, Stand: Oktober 2020 (Amtliches Liegenschaftskatasterinformationssystem)
 - Bestands- und Höhenplan über Landesbetrieb Geoinformation und Vermessung, Stand: Februar 2020
 - Bezugssystem: ETRS 89, Gauß-Krüger-Abbildung
 - Höhenbezug: DHN2016

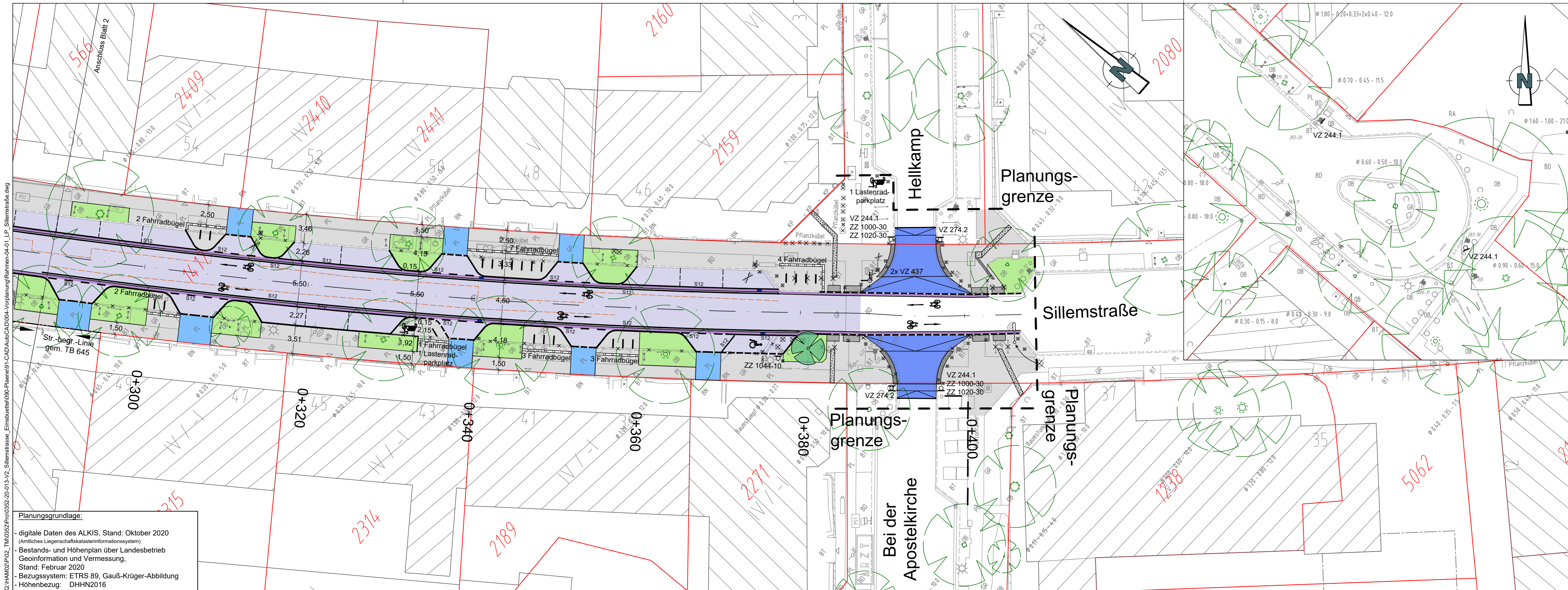

Legende

- Fahrbahn (Asphalt-Vollausbau), Bk 1,0
- Erneuerung der Asphaltdeckschicht
- Gussasphalt
- Gehwegüberfahrt, Bk 0,3 / Bk 1,8
- Gehweg und sonstige Nebenflächen - Pflaster 25x25
- wassergebundene Decke
- Grünfläche
- AS = Aufmerksamkeitsstreifen
- RF = Richtungsfeld
- SF = Sperrfeld
- BS = Begrenzungsstreifen
- Wasserlauf
- Flurstücksgrenze
- in Aussicht genommene Straßenbegrenzungslinie
- Straßenbegrenzungslinie gem. B-Plan
- Planungsgrenze
- 12m-Linie von Gebäudekante für FW-Anleitbarkeit

vorhanden / geplant / entfällt

- abges. Hochbord
- Hochbord
- Tiefbord
- Befestigungswechsel
- Verkehrszeichen
- öffentliche Beleuchtung
- Fahrradanhänger
- Bank
- Eichenpfähle
- Pfosten (umlegbar)
- Baum
- vorh./ gepl./ aufzuh./ umzub. Straßenablauf

SWECO

Sweco GmbH
 Beim Strohhause 31
 20097 Hamburg
 Zertifiziert durch die TÜV Rheinland Cert GmbH
 ISO 9001:2015, ISO 14001:2015, ISO 45001:2018

Telefon +49 40 60774060
 Telefax +49 40 607740698

0352-20-013
 1. Verschickung
 gez.: 27.04.2021 / BBE
 bearb.: 27.04.2021 / OTE
 gepr.: 30.04.2021 / BNU

verfasst: Hamburg, den 30.04.2021, gez. i.V. Buchhorn

| Index | Änderungen und Ergänzungen | Bearbeitet (Name) | Leit- / Kurzzeichen und Unterschrift | Datum |
|-------|----------------------------|-------------------|--------------------------------------|-------|
| | | | | |
| | | | | |
| | | | | |

Bedarfsräger: **Freie und Hansestadt Hamburg**
 Bezirksamt Eimsbüttel
 Dezernat Wirtschaft, Bauen und Umwelt
 Fachamt Management des öffentlichen Raumes

Realisierungsträger: **Freie und Hansestadt Hamburg**
 Bezirksamt Eimsbüttel
 Dezernat Wirtschaft, Bauen und Umwelt
 Fachamt Management des öffentlichen Raumes

Baumaßnahme: **Bündnis für den Rad- und Fußverkehr**
 Datum: 07.05.2021
 Bearbeitet: gez. Lisa Heidsieck
 Unterschrift, E/MR 245

Teilbaumaßnahme: **Veloroute 2 - Sillemstraße von Heilkamp bis Sartoriusstraße**
 Datum: 07.05.2021
 Fachtechnisch geprüft: gez. i.V. C. Trzebiatowski
 Unterschrift, E/MR 241

Planinhalt: **Lageplan Blatt 3**
 Datum: 7.5.21
 Aufgestellt: gez. Wilma
 Unterschrift, E/MR 20

Zeichnung Nr.: E/MR22-2020-13-LP-03
 Maßstab: 1 : 250
 Datum: / Geprüft: / Unterschrift, Technische Aufsicht