

## **BARRIEREFREIE HERSTELLUNG VON BUSHALTESTELLEN**

Maßnahmenkatalog zu baulichen Verbesserungen für geh- und sehbehinderte Menschen

### **Erläuterungsbericht (Projektnummer 19-041)**



Bezirksamt Wandsbek – Dezernat Wirtschaft, Bauen und Umwelt  
Fachamt Management des öffentlichen Raumes – Abteilung Straßen (MR 2)

---

## **Barrierefreie Herstellung von Bushaltestellen**

### **Maßnahmenkatalog zu baulichen Verbesserungen für geh- und sehbehinderte Menschen**

---

#### **INHALTSVERZEICHNIS**

Inhaltsverzeichnis.....	2
Anlagen .....	2
1 Einleitung / Aufgabenstellung .....	3
2 Bestandsaufnahme .....	3
3 Bewertungskriterien .....	3
4 Handlungsempfehlung .....	5
5 Zusammenfassung .....	7
6 Quellenverzeichnis.....	7

#### **ANLAGEN**

##### **Anlage 1: Lagepläne**

A1.1 Übersichtskarte (Maßstab 1:100.000)

A1.2 Lagepläne (Maßstab 1:20.000) Blatt Nr. 1–7

##### **Anlage 2: Tabellarische Auflistung der Bushaltestellen / Bushaltepunkte**

A2.1 Legende zur tabellarischen Auflistung

A2.2 Bushaltestellen sortiert nach Lage

A2.3 Bushaltepunkte sortiert nach Ausbaustufe

##### **Anlage 3: Planvorlagen**

A3.1 Busbucht

A3.2 Buskap

A3.3 Haltestelle am Fahrbahnrand

A3.4 Mehrfachhaltestelle

A3.5 visuelle Darstellung

A3.6 Umbau der Haltestelle Mellingburgredder

A3.7 Umbau der Haltestelle Twietenkoppel

##### **Anlage 4: Bestandsfotos**

A4.1 Haltestelle Linaustraße in Richtung Barmbek

A4.2 Haltestelle U-Meiendorfer Weg in Richtung Bf. Rahlstedt

Bezirksamt Wandsbek – Dezernat Wirtschaft, Bauen und Umwelt  
Fachamt Management des öffentlichen Raumes – Abteilung Straßen (MR 2)

## Barrierefreie Herstellung von Bushaltestellen

### Maßnahmenkatalog zu baulichen Verbesserungen für geh- und sehbehinderte Menschen

#### 1 EINLEITUNG / AUFGABENSTELLUNG

Im Bezirksamtsbereich Wandsbek befinden sich gegenwärtig 368 Bushaltestellen. Eine Bushaltestelle besteht überwiegend aus zwei Haltepunkten. Die Bezeichnung „Haltepunkt“ ist nicht in einschlägigen Regelwerken enthalten und wird nur für diese Arbeit (Untersuchung, Analyse) benutzt.

Die Anzahl der einzelnen Haltepunkte beträgt 753 Stück, 440 an Bezirksstraßen und 313 an Hauptverkehrsstraßen.

Ziel dieser Arbeit ist die Erfassung des Zustandes der Haltepunkte im Bezirksamtsbereich Wandsbek im Hinblick auf die Anforderungen an die Barrierefreiheit. Der bauliche Zustand der Bushaltestellenbereiche (Haltestelle am Fahrbahnrand, oder Busbucht) wird in dieser Arbeit nicht bewertet und damit auch nicht kostentechnisch erfasst.

Die Zustandsbeschreibung und die Zustandsbewertung werden in einer tabellarischen Auflistung zusammengetragen (siehe Anlage 2).

Die Bewertung erfolgt gemäß nachstehend beschriebenen Kriterien, siehe Ziffer 3.

#### 2 BESTANDSAUFNAHME

Der Zustand jedes einzelnen Haltepunktes wurde im Rahmen einer Ortsbegehung ermittelt. Die Haltepunkte wurden dabei eingehend untersucht. Hierbei lag das Hauptaugenmerk darauf, zum einen die Höhe und den Zustand der Hochbordsteine festzustellen, zum anderen das Vorhandensein, bzw. Nicht-Vorhandensein der taktilen Bodenindikatoren zu dokumentieren sowie die Breite der Wartefläche zu ermitteln.

Als Beispiele für barrierefreie Haltestellen sind der Anlage 4 Bestandsfotos der Haltestelle Linaustraße in Richtung Barmbek (Haltestelle am Fahrbahnrand) und der Haltestelle U-Meiendorfer Weg in Richtung Bf. Rahlstedt (Busbucht) zu entnehmen.

#### 3 BEWERTUNGSKRITERIEN

Der Hamburger Verkehrsverbund (HVV) hat in Zusammenarbeit mit Vertretern von Behindertenverbänden Kriterien für ein sogenanntes „Basisstandard“ für Bushaltestellen entwickelt. Erfüllt eine Haltestelle diesen Mindeststandard, kann der Status „barrierefrei“ vergeben werden.

##### Basisstandard

Merkmale	Voraussetzungen für Bf.
Bordsteinhöhe an der 2. Tür	$\geq 16$ cm
Bewegungsfläche	$\geq 2,50$ m x 2,50m an 2. Tür
Wartefläche/Bodenbelag	befestigt
Auffindestreifen	vorhanden
Einstiegsfeld	vorhanden

Bezirksamt Wandsbek – Dezernat Wirtschaft, Bauen und Umwelt  
Fachamt Management des öffentlichen Raumes – Abteilung Straßen (MR 2)

---

## **Barrierefreie Herstellung von Bushaltestellen**

### **Maßnahmenkatalog zu baulichen Verbesserungen für geh- und sehbehinderte Menschen**

---

Ein weiteres wichtiges Kriterium, um einen Mindeststandard für die Barrierefreiheit erreichen zu können, ist der Einbau von Bodenindikatoren bei einer Bordsteinhöhe von  $\geq 12$  cm. Mit dieser Maßnahme kann interimsmäßig eine Verbesserung der Erreichbarkeit für sehschwache und blinde Menschen erreicht werden. Bei einer Bordsteinhöhe von  $\geq 12$  cm ist die Benutzung der ausklappbaren Rollstuhlrampe nicht komfortabel, aber noch möglich. Aus diesem Grund sollte langfristig und wann immer möglich einer Bordsteinhöhe von  $\geq 16$  cm angestrebt werden.

Die Bewertung der jeweiligen Haltepunkte wurde auf Grundlage des Basisstandards, des eben genannten zusätzlichen Kriteriums sowie folgender zwei Merkmale vorgenommen:  
– Barrierefreiheit ist bereits gegeben, – bauliche Maßnahmen erfolgen im Rahmen anderweitiger Bauvorhaben.

Die Bewertungskriterien sind dementsprechend in acht Kategorien eingeteilt:

#### Kategorie 0

– keine Maßnahme erforderlich

#### Kategorie 1

– Bordsteinhöhe  $\geq 16$  cm, vorh. Bodenindikatoren regelkonform einbauen, bzw. ersetzen

#### Kategorie 2

– Bordsteinhöhe  $\geq 16$  cm, Bodenindikatoren einbauen

#### Kategorie 3

– Bordsteinhöhe  $\geq 12$  bis  $< 16$  cm, Bodenindikatoren einbauen

#### Kategorie 4

– Bordsteinhöhe  $\geq 16$  cm, Wartefläche hart befestigen, Bodenindikatoren einbauen

#### Kategorie 5

– Bordsteinhöhe  $\geq 12$  bis  $< 16$  cm, Wartefläche hart befestigen, Bodenindikatoren einbauen

#### Kategorie 6

– Bordsteinhöhe  $< 12$  cm auf erforderlicher Länge 16 cm hoch einbauen, Wartefläche hart befestigen, Bodenindikatoren einbauen

#### Kategorie 7

– Planung und Umbau erforderlich

#### Kategorie 8

– Haltepunkte, die im Rahmen anderweitiger Maßnahmen bearbeitet werden

Die Haltepunkte der Kategorie 0 erfüllen bereits die Merkmale des Basisstandards. Sie sind der Vollständigkeit halber in der Gesamtübersicht miteingefasst worden.

Die Haltepunkte, die den Kategorien 1, 2 und 4 zugeordnet sind, können nach der baulichen Umsetzung als barrierefrei eingestuft werden. Durch die erfolgten Maßnahmen ist eine langfristige Lösung im Hinblick auf die Barrierefreiheit erreicht.

Die Haltepunkte mit der Bewertung Kategorie 3, 5 und 6 sind als provisorische Übergangslösungen zu betrachten, die kurzfristig eine Verbesserung für sehschwache und blinde

Bezirksamt Wandsbek – Dezernat Wirtschaft, Bauen und Umwelt  
Fachamt Management des öffentlichen Raumes – Abteilung Straßen (MR 2)

## Barrierefreie Herstellung von Bushaltestellen

### Maßnahmenkatalog zu baulichen Verbesserungen für geh- und sehbehinderte Menschen

Menschen gewährleisten. Diese Haltepunkte sollen mittel-, bzw. langfristig durch entsprechenden Ausbau regelkonform umgebaut werden.

Die Haltepunkte der Kategorie 7 und 8 sind nach entsprechendem Ausbau als barrierefrei einzustufen.

Die Auswertung des Zustandes der Haltepunkte nach den oben aufgeführten Kriterien hat zu folgenden Ergebnissen geführt:

Kategorie	Anzahl der Haltepunkte	
	Bezirksstraßen	Hauptverkehrsstraßen
0	25	11
1	21	47
2	98	52
3	59	27
4	6	1
5	37	5
6	111	1
7	60	0
8	23	169
<b>Gesamt</b>	<b>440</b>	<b>313</b>

Die Haltepunkte der Kategorie 8 werden im Rahmen anderweitiger Maßnahmen bearbeitet und sind daher nicht Gegenstand dieser Untersuchung.

Um einen groben Kostenrahmen für die bauliche Umsetzung nach den vorgenannten Kategorien ermitteln zu können, wurden die einzelnen Kategorien drei Gruppen, hinsichtlich Um-, bzw. Ausbauaufwand, zugeordnet.

Bei einem geringen Aufwand (Kategorien 1, 2 und 3) werden bis 1.500 Euro, bei mittlerem Aufwand (Kategorien 4 und 5) bis 10.000 Euro bzw. (Kategorie 6) 25.000 Euro und bei hohem Aufwand (Kategorie 7) über 150.000 Euro angesetzt.

## 4 HANDLUNGSEMPFEHLUNG

Die Bestandsaufnahme und die anschließende Bewertung mit der Zuordnung in Kategorien geben dem Fachamt „Management des öffentlichen Raumes – Abteilung Straßen (MR 2)“ die Möglichkeit sukzessive die barrierefreie Herstellung der Haltepunkte umzusetzen. Durch die Einordnung in Kategorien sind eine Priorisierung und schnelle Abschätzung des Aufwandes möglich. Der bauliche Zustand der Bushaldebereiche kann unter Umständen eine maßgebliche Rolle bei dieser Priorisierung spielen, wenn beispielsweise im Bushaldebereich keine Verkehrssicherheit mehr gewährleistet ist.

Es wird empfohlen, die Haltepunkte an Hauptverkehrsstraßen, welche den Kategorien 1 bis 6 zugeordnet sind, in den Aufgabenbereich des Bezirkes zu übernehmen.

Bezirksamt Wandsbek – Dezernat Wirtschaft, Bauen und Umwelt  
Fachamt Management des öffentlichen Raumes – Abteilung Straßen (MR 2)

### **Barrierefreie Herstellung von Bushaltestellen**

#### **Maßnahmenkatalog zu baulichen Verbesserungen für geh- und sehbehinderte Menschen**

Die Haltepunkte der Kategorie 1 könnten in eigener Regie vom Bezirksamt umgebaut werden. Der Umbau der Haltepunkte der Kategorie 2–6 sollte gebündelt an externe Baufirmen vergeben werden. Für die notwendigen Maßnahmen im Rahmen der Kategorien 1–5 ist keine Planung erforderlich. Lediglich die notwendigen Maßnahmen im Rahmen der Kategorie 6 könnten nach vorheriger Prüfung eine Planung erforderlich machen.

Die Haltepunkte, die der Kategorie 7 zugeordnet sind, müssen aufgrund der baulichen Gegebenheiten regelkonform umgebaut werden. Hierfür ist der entsprechende Planungsprozess (Vorplanung, Planung, Entwurf, Ausführung) einzuleiten.

Für die bauliche Umsetzung ist ein Stufenplan aufzustellen, der in das Arbeitsprogramm des Fachamtes „Management des öffentlichen Raumes – Abteilung Straßen (MR 2)“ aufzunehmen ist.

Ein eventueller Austausch der taktilen Bodenindikatoren auf den Busbahnhöfen Wandsbek Markt und S-Poppenbüttel (Wentzelplatz) ist in diesen Kosten nicht erfasst.

Die grob geschätzten Kosten sind der nachstehenden Tabelle zu entnehmen.

Kategorie	Anzahl der Haltepunkte	Kosten pro Haltepunkt	Kosten
0	36	0 €	0 €
1	68	1.500 €	102.000 €
2	150	1.500 €	225.000 €
3	86	1.500 €	129.000 €
4	7	10.000 €	70.000 €
5	42	10.000 €	420.000 €
6	112	25.000 €	2.800.000 €
7	60	150.000 €	9.000.000 €
8	23	0 €	0 €
<b>Zwischensumme</b>			<b>12.746.000 €</b>
<b>15% Unvorhergesehenes</b>			<b>1.911.900 €</b>
<b>Rundung</b>			<b>342.100 €</b>
<b>Gesamt</b>			<b>15.000.000 €</b>

Das Gesamtvolumen beläuft sich somit vorläufig auf ca. 15.000.000 Euro.

Die genauen Baukosten werden im Rahmen der weiteren Bearbeitung ermittelt.

Der Anlage 4 sind zu entnehmen:

- Systemskizzen für den regelkonformen Einbau von taktilen Bodenindikatoren, (Vgl. Hamburger Verkehrsverbund GmbH, „Barrierefreier Neu-, Um- und Ausbau der Bushaltestellen im Hamburger Verkehrsverbund“, S. 32–35)
- Visuelle Darstellung einer fiktiven Haltestelle
- Skizzierte Vorschläge für den Umbau der Haltestellen „Twietenkoppel“ und „Mellingburgredder“, die der Kategorie 7 zugeordnet sind. Diese exemplarischen Planskizzen können als Grundlage für die Umbauplanungen dieser und weiterer Haltestellen dienen.

Bezirksamt Wandsbek – Dezernat Wirtschaft, Bauen und Umwelt  
Fachamt Management des öffentlichen Raumes – Abteilung Straßen (MR 2)

## Barrierefreie Herstellung von Bushaltestellen

### Maßnahmenkatalog zu baulichen Verbesserungen für geh- und sehbehinderte Menschen

- Fotodokumentation der fertiggestellten Haltestelle „Linaustraße in Richtung Barmbek“ als Haltestelle am Fahrbahnrand und der Haltestelle „U-Meiendorfer Weg in Richtung Rahlstedt“ als Busbucht.

## 5 ZUSAMMENFASSUNG

Mit der vorliegenden Bestandsaufnahme und –bewertung der Haltestellen im Bezirksamtsbereich Wandsbek erhält das Fachamt „Management des öffentlichen Raumes – Abteilung Straßen (MR 2)“ einen Gesamtüberblick über den Zustand aller Bushaltestellen im Hinblick auf die Barrierefreiheit. Die exemplarischen Planungsempfehlungen und die Kostenschätzung ergänzen die Bestandsbewertung. Auf dieser Grundlage können weitere Entscheidungen hinsichtlich der Herstellung der Barrierefreiheit getroffen werden. Die sukzessive Umsetzung der Maßnahmen, die einen langen Zeitraum in Anspruch nehmen wird, hängt maßgeblich von den zur Verfügung stehenden Ressourcen ab.

Um die Teilhabe am öffentlichen Leben grundsätzlich allen Bürger\*innen zu ermöglichen, wäre eine schnelle Umsetzung der empfohlenen Maßnahmen sehr zu begrüßen. Das Fachamt „Management des öffentlichen Raumes – Abteilung Straßen (MR 2)“ würde hierdurch einen sehr wichtigen und überfälligen Beitrag für ein inklusives städtisches Leben in Wandsbek leisten.

Funktion	Leitzeichen	Zeichnungsvermerk	Datum	Unterschrift
ROMAN LIPSKY <small>Verkehrsplanung und Beratung</small>	-	Verfasst		
Projektleitung/ Sachbearbeitung	W/MR 21-06	Bearbeitet		
Abschnittsleitung	W/MR 210	Fachtechnisch geprüft		
Abteilungsleitung	W/MR 20	Aufgestellt		

## 6 QUELLENVERZEICHNIS

Literatur:

Hamburger Verkehrsverbund GmbH (HVV), Bereich Schienenverkehr/Planung, „Barrierefreier Neu-, Um- und Ausbau der Bushaltestellen im Hamburger Verkehrsverbund – Feste bauliche Standards und weitere Empfehlungen – Ein Leitfaden für Baulasträger“, Hamburg, Februar 2016

Fotografien:

Roman Lipsky

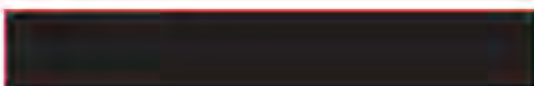

Bezirksamt Wandsbek – Dezernat Wirtschaft, Bauen und Umwelt  
Fachamt Management des öffentlichen Raumes – Abteilung Straßen (MR 2)

---

**Barrierefreie Herstellung von Bushaltestellen**

**Maßnahmenkatalog zu baulichen Verbesserungen für geh- und sehbehinderte Menschen**

---

# Anlage 1

## Lagepläne





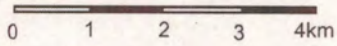
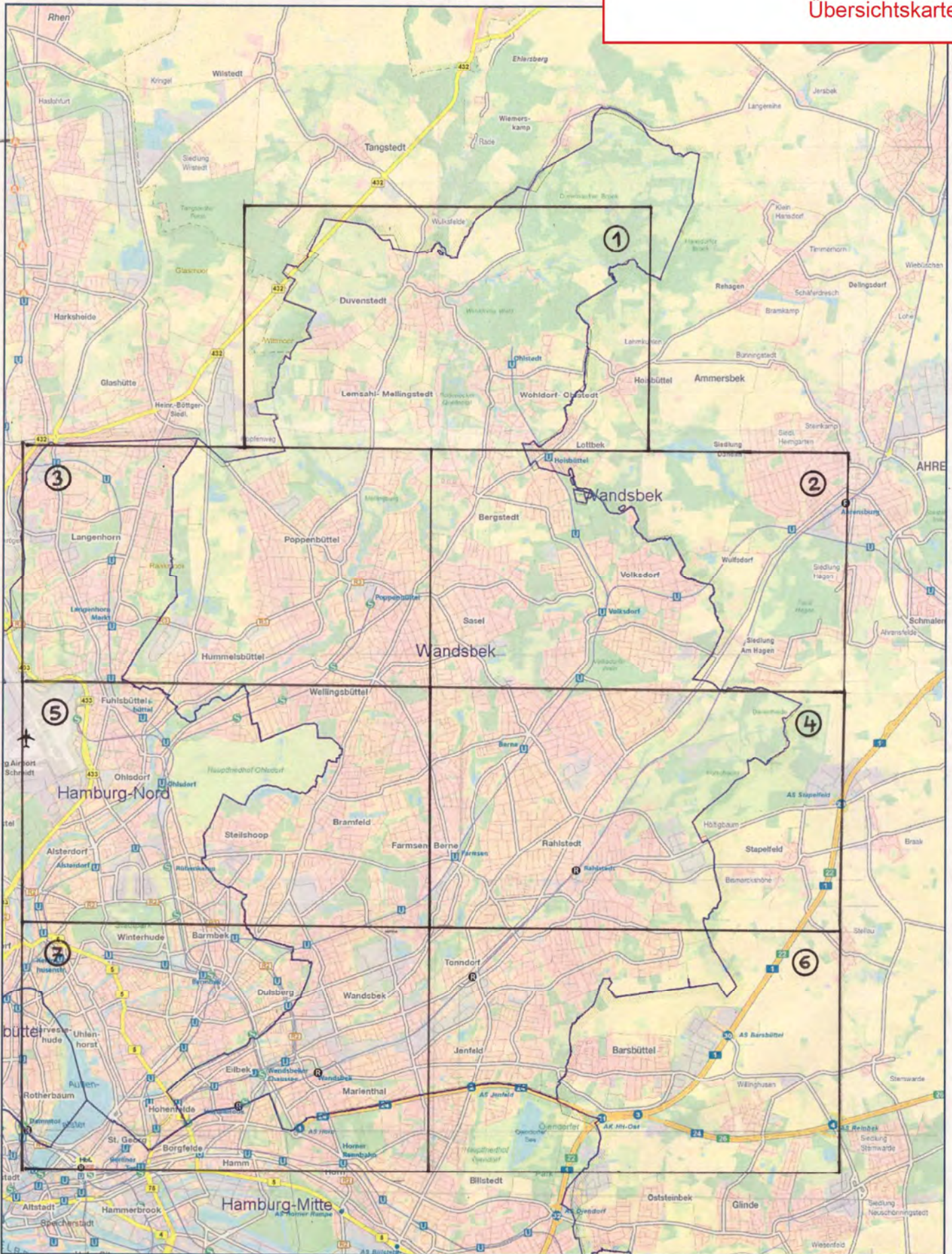

Herausgeber:  
Freie und Hansestadt Hamburg  
Landesbetrieb Geoinformation und Vermessung

1:100000

Bezirksamt Wandsbek – Dezernat Wirtschaft, Bauen und Umwelt  
Fachamt Management des öffentlichen Raumes – Abteilung Straßen (MR 2)

---

**Barrierefreie Herstellung von Bushaltestellen**

**Maßnahmenkatalog zu baulichen Verbesserungen für geh- und sehbehinderte Menschen**

---

# Anlage 2

## Tabellarische Auflistung der Haltepunkte



**Projektname:** Barrierefreie Herstellung von Bushaltestellen  
(bauliche Verbesserungen für geh-  
und sehbehinderte Menschen)



**Projektnummer:** 19-041

## Tabellarische Auflistung

**Anlage 2.2** Bushaltestellen sortiert nach Lage

**Anlage 2.3** Bushaltestellen sortiert nach Kategorien

### Legende: (Farberklärung)

	keine Maßnahme
	Maßnahmen an Bezirksstraßen
	Maßnahmen an Hauptverkehrsstraßen Umsetzung durch Bezirk
	Maßnahmen an Hauptverkehrsstraßen Umsetzung durch LSBG
	keine Maßnahmen, Bushaltestellen im Bereich der U5 Bahntrasse
	laufende bezirkliche Maßnahmen

Lfd.	Lage (Bau-Nr.)	Hht-Nr. HW	HWS	PK	OA	Straße	Haltestelle	Teilbereich/Name	Unle(n)	Maßnahme	Bordhöhe, Bet-Granit, Kasseleier, Gorte	Kategorie	Um-, Ausbaufwand (m²)	max. Kostennahme (ca. Euro)	Bemerkung
1	1	16000	x	35	Wd	Softebagger Chaussee	Tansstedt, Puckoff	U Ohlstedt	75,50, 75,51	B	12, B	5	x	bis 10.000	Bundesstraße B 432
2	1	16000	x	35	Wd	Softebagger Chaussee	Tansstedt, Puckoff	Bf. Bad Siefenberg	474, 574	B	12, B	5	x	bis 10.000	Bundesstraße B 432
3	1	16330	x	35	Wd	Wragelkamp	Wragelkamp	Bf. Ausstieg	474, 574	A	12, B	5	x	bis 10.000	
4	1	16330	x	35	Wd	Wragelkamp	Wragelkamp	Bf. Ahrensburg	474, 574	A	12, B	5	x	bis 10.000	
5	1	16208	x	35	Wd	Löhne	Löhne	Bf. Ahrensburg	474, 478, 574	A	17, B	2	x	bis 1.500	
6	1	16208	x	35	Wd	Duvenstedter Damm	Löhne	S Poppenbüttel	176, 276, 478	A	17, G	2	x	bis 1.500	
7	1	16208	x	35	Wd	Poppenbütteler Chaussee	Löhne	U Ohlstedt	176, 276, 474, 574	A	15, G	5	x	bis 10.000	
8	1	16336	x	35	Wd	Duvenstedter Damm	Trilupper Weg	S Poppenbüttel	176, 276, 478	B	13, G	3	x	bis 1.500	
9	1	16336	x	35	Wd	Duvenstedter Damm	Trilupper Weg	U Ohlstedt	176, 276, 478	B	17, G	2	x	bis 1.500	
10	1	16077	x	35	Wd	Schleusenredder	Duvenstedter Triftweg	S Poppenbüttel	176, 276	A	16, G	3	x	bis 1.500	
11	1	16077	x	35	Wd	Schleusenredder	Duvenstedter Triftweg	U Ohlstedt	176, 276	A	14, G	2	x	bis 1.500	
12	1	16389	x	35	Wd	Alsterblick	Wohldorf	S Poppenbüttel	176, 276	A	13, G	5	x	bis 10.000	
13	1	16389	x	35	Wd	Alsterblick	Wohldorf	U Ohlstedt	176, 276	A	13, G	5	x	bis 10.000	
14	1	16221	x	35	Wd	Poppenbütteler Chaussee	Meisterbrooksweg	Meisterbrooksweg	176, 276				8		EMS-Maßnahme SBG
15	1	16221	x	35	Wd	Poppenbütteler Chaussee	Meisterbrooksweg	Meisterbrooksweg	176, 276				8		EMS-Maßnahme SBG
16	1	16311	x	35	Wd	Poppenbütteler Chaussee	Specksaalredder	Specksaalredder	176, 276, 474, 574				8		EMS-Maßnahme SBG
17	1	16311	x	35	Wd	Poppenbütteler Chaussee	Specksaalredder	Specksaalredder	176, 276, 474, 574				8		EMS-Maßnahme SBG
18	1	16006	x	35	Wd	Alsterblick	Alsterblick	S Poppenbüttel	176, 276	A	13, G	5	x	bis 10.000	
19	1	16006	x	35	Wd	Alsterblick	Alsterblick	U Ohlstedt	176, 276	A	13, G	5	x	bis 10.000	
20	1	16050	x	35	Wd	Poppenbütteler Chaussee	Bökenberg	Bökenberg	176, 276, 474, 574				8		EMS-Maßnahme SBG
21	1	16050	x	35	Wd	Poppenbütteler Chaussee	Bökenberg	Bökenberg	176, 276, 474, 574				8		EMS-Maßnahme SBG
22	1	16100	x	35	Wd	Poppenbütteler Chaussee	Fiersberg	Fiersberg	176, 276				8		EMS-Maßnahme SBG
23	1	16100	x	35	Wd	Poppenbütteler Chaussee	Fiersberg	Fiersberg	176, 276, 474, 574				8		EMS-Maßnahme SBG
24	1	16100	x	35	Wd	Spechtort	Fiersberg	Bf. Ahrensburg	474, 574	A	18, G	2	x	bis 1.500	
25	1	16324	x	35	Wd	Poppenbütteler Chaussee	Tannenhof	Tannenhof	176, 276				8		EMS-Maßnahme SBG
26	1	16324	x	35	Wd	Poppenbütteler Chaussee	Tannenhof	Tannenhof	176, 276				8		EMS-Maßnahme SBG
27	1	16202	x	35	Wd	Lemsahler Dorfstraße	Lemsahler Dorfstraße	Bf. Ahrensburg	474, 574	A	12, B	5	x	bis 10.000	
28	1	16202	x	35	Wd	Lemsahler Dorfstraße	Lemsahler Dorfstraße	Wragelkamp	474, 574	B	13-15, B	5	x	bis 10.000	
29	1	16211	x	35	Wd	Diebberg	Mädcker	Bf. Ahrensburg	474, 574	A	12, B	5	x	bis 10.000	
30	1	16211	x	35	Wd	Diebberg	Mädcker	Wragelkamp	474, 574	B	13, B	3	x	bis 1.500	
31	1	16289	x	35	Wd	Trilupp	Sarenweg	Bf. Ahrensburg	474, 574	A	5, G	6	x	bis 25.000	Wartfläche verbreitern
32	1	16289	x	35	Wd	Trilupp	Sarenweg	Wragelkamp	474, 574	A	12, B	6	x	bis 25.000	Wartfläche verbreitern
33	1	16343	x	35	Wd	Alte Dorfstraße	U Ohlstedt	S Poppenbüttel	176, 276	B	17, G	2	x	bis 1.500	
34	1	16056	x	35	Wd	Shamer Straße	Bredenbekstraße	S Poppenbüttel	176, 276	A	10, B	6	x	bis 25.000	EMS-Maßnahme SBG
35	1/3	16336	x	35	Wd	Lemsahler Landstraße	Odenweg	Odenweg	176, 276				8		EMS-Maßnahme SBG
36	1/3	16336	x	35	Wd	Lemsahler Landstraße	Odenweg	Odenweg	176, 276				8		EMS-Maßnahme SBG
37	3	16335	x	35	Wd	Lemsahler Landstraße	Treudelberg	Treudelberg	176, 276				8		EMS-Maßnahme SBG
38	3	16335	x	35	Wd	Lemsahler Landstraße	Treudelberg	Treudelberg	176, 276				8		EMS-Maßnahme SBG
39	2	16033	x	35	Wd	Rodenbeker Straße	Berbuschredder	Bf. Ahrensburg	474, 574	A	7, B	6	x	bis 25.000	Wartfläche verbreitern
40	2	16033	x	35	Wd	Rodenbeker Straße	Berbuschredder	Wragelkamp	474, 574	A	7, B	6	x	bis 25.000	Wartfläche verbreitern
41	2	16338	x	35	Wd	Rodenbeker Straße	Twietenkoppel	Bf. Ahrensburg	474, 574	A	12, B	7	x	über 150.000	Lage der Hst. ändern
42	2	16338	x	35	Wd	Rodenbeker Straße	Twietenkoppel	Wragelkamp	474, 574	A	5, B	7	x	über 150.000	Lage der Hst. ändern
43	2	16038	x	35	Wd	Bergstedter Chaussee	Bergstedter Markt	Bf. Ahrensburg	174, 374, 474, 574, 627				8		EMS-Maßnahme SBG
44	2	16038	x	35	Wd	Bergstedter Chaussee	Bergstedter Markt	Bergstedter Markt	174, 374, 474, 574, 627				8		EMS-Maßnahme SBG
45	2	16038	x	35	Wd	Bergstedter Chaussee	Bergstedter Markt	Bergstedter Markt	374, 474, 574, 627				8		EMS-Maßnahme SBG
46	2	16038	x	35	Wd	Bergstedter Chaussee	Bergstedter Alte Landstr.	Bf. Ahrensburg	374, 474, 574, 627				8		EMS-Maßnahme SBG
47	2	16354	x	35	Wd	Bergstedter Chaussee	Vogtredder	Bf. Ahrensburg	374, 474, 574, 627				8		EMS-Maßnahme SBG
48	2	16354	x	35	Wd	Bergstedter Chaussee	Vogtredder	Wragelkamp	374, 474, 574, 627				8		EMS-Maßnahme SBG
49	2	16357	x	35	Wd	Bergstedter Chaussee	Volksdorfer Grenzweg	Bf. Ahrensburg	374, 474, 627				8		EMS-Maßnahme SBG
50	2	16357	x	35	Wd	Bergstedter Chaussee	Volksdorfer Grenzweg	Wragelkamp	374, 474, 627				8		EMS-Maßnahme SBG
51	2	16319	x	35	Wd	Volksdorfer Damm	Stüffel	Bf. Ahrensburg	174				8		EMS-Maßnahme SBG
52	2	16319	x	35	Wd	Volksdorfer Damm	Stüffel	Bf. Ahrensburg	174				8		EMS-Maßnahme SBG
53	2	16320	x	35	Wd	Volksdorfer Damm	Stüffel	Bf. Ahrensburg	174				8		EMS-Maßnahme SBG
54	2	16320	x	35	Wd	Volksdorfer Damm	Stüffel	Bf. Ahrensburg	174				8		EMS-Maßnahme SBG
55	2	16238	x	35	Wd	Volksdorfer Damm	Ohiendorfs Tannen	Bf. Ahrensburg	174				8		EMS-Maßnahme SBG
56	2	16238	x	35	Wd	Volksdorfer Damm	Ohiendorfs Tannen	Bf. Ahrensburg	174				8		EMS-Maßnahme SBG
57	2	???	x	35	Wd	Volksdorfer Damm	??? Schule Buchhorn, eine neue???	Bf. Ahrensburg	174				8		EMS-Maßnahme SBG
58	2	???	x	35	Wd	Volksdorfer Damm	??? Schule Buchhorn, eine neue???	Bf. Ahrensburg	174				8		EMS-Maßnahme SBG
59	2	16108	x	35	Wd	Volksdorfer Damm	Frankring	Bf. Ahrensburg	174				8		EMS-Maßnahme SBG
60	2	16108	x	35	Wd	Volksdorfer Damm	Frankring	Bf. Ahrensburg	174				8		EMS-Maßnahme SBG
61	2	16276	x	35	Wd	Volksdorfer Damm	Rogenweg	Bf. Ahrensburg	174				8		EMS-Maßnahme SBG
62	2	16276	x	35	Wd	Volksdorfer Damm	Rogenweg	Bf. Ahrensburg	174				8		EMS-Maßnahme SBG
63	2	16168	x	35	Wd	Bergstedter Chaussee	Iländ	Bf. Ahrensburg	174				8		EMS-Maßnahme SBG
64	2	16168	x	35	Wd	Bergstedter Chaussee	Iländ	Bf. Ahrensburg	174				8		EMS-Maßnahme SBG

Lfd. Nr.	Lage (Bau-Nr.)	Hst-Nr. HW	HWS	PK	OA	Straße	Haltestelle	Teilbereich/Name	Unie(n)	Maßnahme (Maß-Nr., Bau-Nr.)	Bordhöhe, Bet.-Granit, Kasseleier, Gorte	Kategorie	Um-, Ausbaufwand (ca. Euro)			Bemerkung
													hoch	mittel	niedrig	
65	2	16100	x	35	Wd	Bergsteiger Chaussee	Schönberg		174			8				EMS-Maßnahme SBG
66	2	16100	x	35	Wd	Bergsteiger Chaussee	Schönberg		174			8				EMS-Maßnahme SBG
67	2	16132	x	35	Wd	Waldweg	Halenreie		24			8				EMS-Maßnahme SBG
68	2	16132	x	35	Wd	Waldweg	Halenreie		24			8				EMS-Maßnahme SBG
69	2	16345	x	35	Wd	Halenreie	U Volkstorf		24			16, G	2	x		bis 1.500
70	2	16345	x	35	Wd	Farmseener Landstraße	U Volkstorf		24, 174, 607			16, G	2	x		bis 1.500
71	2	16345	x	35	Wd	Claus-Ferck-Straße	U Volkstorf		375			7-9, G	6	x		bis 25.000
72	2	16353	x	35	Wd	Uppenhof	U Volkstorf		375			9, B	6	x		bis 25.000
73	2	16388	x	35	Wd	Eulenkrustraße	Wiesenhofen		375			12, G	3	x		bis 1.500
74	2	16101	x	35	Wd	Foßredder	Foßredder		375			16, G	4	x		bis 10.000
75	2	16168	x	35	Wd	Foßredder	Hausberg (West)		375			18, G	4	x		bis 10.000
76	2	16167	x	35	Wd	Cornelshweg	Hausberg (Mitte)		375			12, B	5	x		bis 10.000
77	2	16072	x	35	Wd	Eulenkrustraße	Cornelshweg		375			14, B	5	x		bis 10.000
78	2	16152	x	35	Wd	Eulenkrustraße	Herkenkrug		375			15, B	3	x		bis 1.500
79	2	16062	x	35	Wd	Buchenkamp	Buchenkrug		375			14, B	7	x		über 150.000 Buskap
80	2	16340	x	35	Wd	Moorbekweg	U Buchensamp		375			8-12, B	6	x		bis 25.000
81	2	16223	x	35	Wd	Gussau	Moorredder		375			13, B	7	x		über 150.000 Buskap
82	2	16125	x	35	Wd	Gussau	Gussau		375			4, G	7	x		über 150.000 Bord um ± 1 m vorziehen
83	2	16001	x	35	Wd	Ahrensburger Platz	Ahrensburger Platz		375			12, B	5	x		bis 10.000
84	2	16171	x	35	Wd	Ahrensburger Weg	Im Allhorn		375			18, G	1	x		bis 1.500
85	2	16209	x	35	Wd	Ahrensburger Weg	Lerchenberg		375			18, G	1	x		bis 1.500
86	2	16071	x	35	Wd	Lerchenberg	Claus-Ferck-Straße		375			8-12, B	6	x		bis 25.000
87	2	16098	x	35	Wd	Farmseener Landstraße	Eulenkrustraße		24			18, G	2	x		bis 1.500
88	2	16098	x	35	Wd	Farmseener Landstraße	Eulenkrustraße		24			17, G	2	x		bis 1.500
89	2	16275	x	35	Wd	Waldweg	Roggenfeld		24			8				EMS-Maßnahme SBG
90	2	16275	x	35	Wd	Waldweg	Roggenfeld		24			8				EMS-Maßnahme SBG
91	2	16165	x	35	Wd	Waldweg	Hültkoppel		24			8				EMS-Maßnahme SBG
92	2	16165	x	35	Wd	Waldweg	Hültkoppel		24			8				EMS-Maßnahme SBG
93	2	16342	x	35	Wd	Meiendorfer Weg	U Meiendorfer Weg		24			16, B	2	x		bis 1.500
94	2	16342	x	35	Wd	Meiendorfer Weg	U Meiendorfer Weg		24			16, B	2	x		bis 1.500
95	2	16291	x	35	At	Waldweg	Sassebkestraße		24			8				EMS-Maßnahme SBG
96	2	16291	x	35	At	Waldweg	Sassebkestraße		24			8				EMS-Maßnahme SBG
97	2	16315	x	35	At	Waldweg	Steinwegel		24			8				EMS-Maßnahme SBG
98	2	16315	x	35	At	Waldweg	Steinwegel		24			8				EMS-Maßnahme SBG
99	2	16241	x	35	At	Waldweg	Op de Elß		24			8				EMS-Maßnahme SBG
100	2	16241	x	35	At	Waldweg	Op de Elß		24			8				EMS-Maßnahme SBG
101	2	16290	x	35	At	Stadtbahnstraße	Saseler Markt		24, 607			16, G	8	x		bis 1.000
102	2	16290	x	35	At	Stadtbahnstraße	Saseler Markt		24			8				bis 1.500
103	2/3	16313	x	35	At	Stadtbahnstraße	Stadtbahnstraße		24, 174, 374, 607, 627			8				Planung/Bau SBG
104	2/3	16313	x	35	At	Stadtbahnstraße	Stadtbahnstraße		24			8				bis 1.500
105	2/3	16313	x	35	At	Saseler Chaussee	Stadtbahnstraße		174, 374, 607, 627			8				bis 1.500
106	3	16170	x	35	At	Saseler Mühlenweg	Isenweg		276			7, B	6			bis 25.000
107	3	16170	x	35	At	Saseler Mühlenweg	Isenweg		276			7, B	6			bis 25.000
108	3	16055	x	35	At	Saseler Mühlenweg	Brankoppel		276			10, B	6			bis 25.000
109	3	16055	x	35	At	Saseler Mühlenweg	Brankoppel		276			9, B	6			bis 25.000
110	3	16098	x	35	At	Feldblumenweg	Feldblumenweg		276			10, B	6			bis 25.000
111	3	16098	x	35	At	Saseler Mühlenweg	Feldblumenweg		276			3, B	6			bis 25.000
112	3	16220	x	35	At	Saseler Mühlenweg	Mellingburgredder		276			13, B	7			über 150.000
113	3	16378	x	35	At	Alsterredder	Weidende		276			13, B	3	x		bis 1.500
114	3	16378	x	35	At	Alsterredder	Weidende		276			6, B	6	x		bis 25.000
115	3	16007	x	35	At	Heegberg	Alsterredder		276			K	0			in Bau
116	3	16007	x	35	At	Alsterredder	Alsterredder		276			K	0			in Bau
117	3	16008	x	35	At	Heegberg	Alster-Einkaufszentrum		24, 174, 374, 176, 276, 178, 179, 607, 627			17, G	2	x		bis 1.500
118	3	16008	x	35	At	Heegberg	Alster-Einkaufszentrum		24, 174, 374, 176, 276, 178, 179, 607, 627			17, G	2	x		bis 1.500
119	3	16008	x	35	At	Saseler Damm	Alster-Einkaufszentrum		607			8				Planung/Bau SBG

Lfd. Nr.	Lage (Bau-Nr.)	Hot-Nr./HW	HWS	PK	OA	Straße	Haltestelle	Teilbereich/Name	Unie(n)	Maßnahme (nach Maßstab)	Bordhöhe, Bet.-Granit, Kasseleig., gorte	Kategorie	Um-/Ausbauaufwand (m², ca./Euro)	max. Kostennahme (ca./Euro)	Bemerkung
120	3	1630	x	35	At	Poppenbütler Weg	Schulbergredder	U Ohlstedt	178, 276	A	14 G	2	x	bis 1.500	
121	3	1630	x	35	At	Poppenbütler Weg	Schulbergredder	Bf Rahstedt	24, 174, 176, 179, 607	B	14 G	2	x	bis 1.500	
122	3	1630	x	35	At	Poppenbütler Weg	Schulbergredder	U Miendorf Markt	24, 174, 176, 276, 179, 607	B	14 G	2	x	bis 1.500	
123	3	1632	x	35	At	Poppenbütler Weg	Schulbergredder	U Poppenbütler Markt	178, 276	B	15 G	3	x	bis 1.500	
124	3	1632	x	35	At	Harkshäider Straße	Poppenbütler Markt	U Poppenbütler Markt	178	A	15 G	3	x	bis 1.500	
125	3	1632	x	35	At	Poppenbütler Hauptstraße	Poppenbütler Markt	U Ohlstedt	276	B	5 B	7	x	über 150.000	
126	3	1637	x	35	At	Poppenbütler Hauptstraße	Ohlendieck	S Poppenbütler Markt	276	B	4 G	7	x	über 150.000	
127	3	16237	x	35	At	Poppenbütler Hauptstraße	Ohlendieck	U Ohlstedt	276	B	11 B	7	x	über 150.000	
128	3	16212	x	35	At	Poppenbütler Hauptstraße	Mäike-Harder-Weg	S Poppenbütler Markt	276	A	8 G	6	x	bis 25.000	
129	3	16211	x	35	At	Poppenbütler Hauptstraße	Mäike-Harder-Weg	U Ohlstedt	276	A	7 G	6	x	bis 25.000	
130	3	16258	x	35	At	Poppenbütler Berg	Poppenbütler Berg	Poppenbütler Berg	176						EMS-Maßnahme SBG
131	3	16258	x	35	At	Poppenbütler Berg	Poppenbütler Berg	Poppenbütler Berg	176						EMS-Maßnahme SBG
132	3	16108	x	35	At	Poppenbütler Berg	Garnief.-Bindt.-Weg	Poppenbütler Berg	176						EMS-Maßnahme SBG
133	3	16108	x	35	At	Poppenbütler Berg	Garnief.-Bindt.-Weg	Poppenbütler Berg	176						EMS-Maßnahme SBG
134	3	16146	x	35	At	Harkshäider Straße	Heimgärten	U Poppenbütler Markt	178	B	14 G	3	x	bis 10.000	
135	3	16146	x	35	At	Harkshäider Straße	Heimgärten	U Poppenbütler Markt	178	B	14 G	3	x	bis 10.000	
136	3	16146	x	35	At	Kaufmännischg	Heimgärten	nur Ausstieg	178	B	14 G	3	x	bis 10.000	
137	3	16076	x	35	At	Harkshäider Straße	Drosselstieg	U Poppenbütler Markt	178	B	14 G	3	x	bis 10.000	
138	3	16076	x	35	At	Harkshäider Straße	Drosselstieg	U Poppenbütler Markt	178	B	14 G	3	x	bis 10.000	
139	3	16287	x	35	At	Harkshäider Straße	Sandkuhlenkoppel	U Poppenbütler Markt	178	B	14 G	3	x	bis 10.000	
140	3	16287	x	35	At	Harkshäider Straße	Sandkuhlenkoppel	U Poppenbütler Markt	178	B	14 G	3	x	bis 10.000	
141	3	16350	x	35	At	Harkshäider Straße	Utzburger Straße	S Poppenbütler Markt	178	B	14 G	3	x	bis 1.500	
142	3	16350	x	35	At	Harkshäider Straße	Utzburger Straße	U Gansstedt	178	B	14 G	3	x	bis 1.500	
143	3	16350	x	35	At	Poppenbütler Berg	Utzburger Straße	U Gansstedt	178	B	14 G	3	x	bis 1.500	
144	3	16350	x	35	At	Poppenbütler Berg	Utzburger Straße	U Gansstedt	178	B	14 G	3	x	bis 1.500	
145	3	16359	x	35	At	Harkshäider Straße	Vorsteckoppel	S Poppenbütler Markt	178	B	15 G	2	x	bis 1.500	
146	3	16359	x	35	At	Harkshäider Straße	Vorsteckoppel	U Gansstedt	178	B	15 G	2	x	bis 1.500	
147	3	16369	x	35	At	Utzburger Straße	Rehmbrook	S Poppenbütler Markt	176	B	15 G	3	x	bis 1.500	
148	3	16269	x	35	At	Utzburger Straße	Rehmbrook	U Gansstedt	176	B	15 G	3	x	bis 1.500	
149	3	16325	x	35	At	Tegelsberg	Rehmbrook	U Volksdorf	174	A	12 B	3	x	bis 1.500	
150	3	16325	x	35	At	Tegelsberg	Tegelsberg (Nord)	nur Ausstieg	174	A	10 B	6	x	bis 25.000	Bussonderspur, Kehre
151	3	16145	x	35	At	Tegelsberg	Tegelsberg (Nord)	U Volksdorf ü Teg-N	174	B	10 B	7	x	über 150.000	
152	3	16204	x	35	At	Tegelsberg	Leutenitzweg	U Volksdorf	174	B	12 B	5	x	bis 10.000	VZ 1022-10
153	3	16197	x	35	At	Tegelsberg	Landshweg	U Volksdorf ü Teg-N	174	B	9 B	7	x	über 150.000	
154	3	16157	x	35	At	Tegelsberg	Poppenkamp	U Volksdorf	174	B	10 B	7	x	über 150.000	
155	3	16232	x	35	At	Tegelsberg	Poppenkamp	Bf Rahstedt	24, 174, 607	B	16 B	2	x	bis 1.500	
156	3	16232	x	35	At	Tegelsberg	Norbert-Schmid-Platz	U Ohlsdorf ü Teg-N	174	B	10 - 16 B	6	x	bis 25.000	
157	3	16232	x	35	At	Ruscheweystraße	Norbert-Schmid-Platz	U Miendorf Markt	24, 174, 607	B	16 G	2	x	bis 1.500	
158	3	16232	x	35	At	Ruscheweystraße	Norbert-Schmid-Platz	U Volksdorf ü Teg-N	174	B	9 B	7	x	über 150.000	
159	3	16382	x	35	At	Müssenredder	Wesseistraat	U Volksdorf	174	A	15 B	2	x	bis 1.500	
160	3	16382	x	35	At	Müssenredder	Wesseistraat	U Ohlsdorf ü Teg-N	174	A	15 B	5	x	bis 10.000	VZ 224 zurückssetzen
161	3	16225	x	35	At	Müssenredder	Müssenredder (Mitte)	U Volksdorf	174	A	16 B	2	x	bis 1.500	
162	3	16225	x	35	At	Müssenredder	Müssenredder (Mitte)	U Ohlsdorf ü Teg-N	174	A	13 B	3	x	bis 1.500	
163	3	16222	x	35	At	Utzburger Straße	Minsbekweg	U Volksdorf	176	A	8			bis 1.500	EMS-Maßnahme SBG
164	3	16222	x	35	At	Utzburger Straße	Minsbekweg	U Volksdorf	176	A	8			bis 1.500	EMS-Maßnahme SBG
165	3	16008	x	35	At	Poppenbütler Weg	Alte Landstraße (Nord)	Bf Rahstedt	24, 174, 176, 179, 607	B	14 G	1	x	bis 1.500	
166	3	16009	x	35	At	Poppenbütler Weg	Alte Landstraße (Nord)	U Miendorf Markt	24, 607	B	14 G	1	x	bis 1.500	
167	3	16009	x	35	At	Utzburger Straße	Alte Landstraße (Nord)	U Ohlsdorf	174, 376	A	K 1	1	x	bis 1.500	
168	3	16117	x	35	At	Poppenbütler Weg	Goldroschenweg	U Miendorf Markt	24, 607	B	K 0			bis 1.500	
169	3	16117	x	35	At	Poppenbütler Weg	Goldroschenweg	Bf Rahstedt	24, 607	B	K 0			bis 1.500	
170	3	16282	x	35	At	Ruscheweystraße	Ruscheweystraße	U Miendorf Markt	24, 174, 607	B	16 G	2	x	bis 1.500	
171	3	16282	x	35	At	Poppenbütler Weg	Ruscheweystraße	Bf Rahstedt	24, 174, 607	B	14 G	2	x	bis 1.500	
172	3	16017	x	35	At	Poppenbütler Weg	Am Hehsel	U Miendorf Markt	24, 174, 607	B	14 G	2	x	bis 1.500	Planung/Bau LS16G
173	3	16254	x	35	At	Poppenbütler Weg	Am Hehsel	Bf Rahstedt	24, 174, 607	B	17 B	2	x	bis 1.500	
174	3	16254	x	35	At	Hummelsbütler Weg	Poppenbütler Sölg	U Ohlsdorf	174, 607	A	16 G	2	x	bis 1.500	
175	3	16254	x	35	At	Hummelsbütler Weg	Poppenbütler Sölg	U Volksdorf	174, 607	B	18 G	2	x	bis 1.500	
176	3	16059	x	35	At	Poppenbütler Weg	Brillkamp	U Miendorf Markt	24	B	14 G	2	x	bis 1.500	Planung/Bau LS16G
177	3	16059	x	35	At	Poppenbütler Weg	Brillkamp	Bf Rahstedt	24	B	14 G	2	x	bis 1.500	Planung/Bau LS16G
178	3	16114	x	35	At	Poppenbütler Weg	Glashütter Landstraße	U Miendorf Markt	24	B	8			bis 1.500	Planung/Bau LS16G
179	3	16114	x	35	At	Poppenbütler Weg	Glashütter Landstraße	Bf Rahstedt	24	B	8			bis 1.500	Planung/Bau LS16G

Lfd.	Lage (Bst. Nr.)	Hst.-Nr.	HWS	PK	OA	Straße	Haltestelle	Teilbereichsname	Unie(n)	Maßnahme (Hst. Nr. 2008)	Bordhöhe, Bet.-Granit, Kasseleier, Gorte	Kate-lingering	Um- Ausbaufwand (ca. Euro)	max. Kostennähr- (ca. Euro)	Bemerkung
180	3	1619	x	35	At	Poppensbüttler Weg	Lademannbogen	U Mühlstr. Markt	24, 193	B	12 G	x	bis 1.500		
181	3	1619	x	35	At	Poppensbüttler Weg	Lademannbogen	U Garstedt	193	A	12 B	x	bis 1.500		
182	3	1619	x	35	At	Lademannbogen	Lademannbogen (West)	U Garstedt	193	B	12 B	x	bis 10.000		
183	3	1619	x	35	At	Lademannbogen	Lademannbogen (Ost)	U Garstedt	193	A	11 B	x	bis 25.000		
184	3	1619	x	35	At	Lademannbogen	Lademannbogen (Süd)	U Garstedt	193	A	12 B	x	bis 10.000		
185	3	1688	x	35	At	Lademannbogen	Wilhelm-Stein-Weg	U Garstedt	193	A	10 B	x	bis 25.000		
186	3	7777	x	35	At	Lentersweg	Ohkamp	Lentersweg	172	A	14 B	x	bis 10.000		
187	3/5	1623	x	35	At	Lentersweg	Lentersweg (Endst.)	nur Ausstieg	172	B	15 B	x	über 150.000		P-senkrecht umbauen
188	3/5	1623	x	35	At	Heisterkamp	Lentersweg	Mundsburger Brücke	172	A	8 B	x	bis 25.000		
189	3/5	1601	x	35	At	Hummelsbüttler Hauptstr.	Am Gnadenberg	U Volksdorf	174, 607	B	12 B	x	über 150.000		
190	3/5	1601	x	35	At	Hummelsbüttler Hauptstr.	Am Gnadenberg	U Volksdorf	174, 607	B	9 B	x	über 150.000		
191	3	1616	x	35	At	Hummelsbüttler Hauptstr.	Hummelsbüttler Hauptstr.	U Ohlsdorf	174, 607	B	16 G	x	über 150.000		Hst. am Fb-rand
192	3	1616	x	35	At	Hummelsbüttler Hauptstr.	Hummelsbüttler Hauptstr.	U Ohlsdorf	174, 607	B	10 B	x	über 150.000		als Bucht
193	3	1608	x	35	At	Hummelsbüttler Weg	ERZ Hummelsbüttel	U Ohlsdorf	174, 607	B	18 G	x	bis 1.500		
194	3	1608	x	35	At	Hummelsbüttler Weg	ERZ Hummelsbüttel	U Volksdorf	174, 607	B	17 G	x	bis 1.500		
195	5	1607A	x	35	At	Alte Landstraße	Distelkoppel	U Barkweg	179	B	17 G	x	bis 1.500		EMS-Maßnahme SBIG
196	5	1607A	x	35	At	Alte Landstraße	Distelkoppel	S Poppensbüttel	179	B	8	x	bis 1.500		EMS-Maßnahme SBIG
197	3	1601A	x	35	At	Alte Landstraße	Am Gehöckel	U Bergweg	179	B	8	x	bis 1.500		EMS-Maßnahme SBIG
198	3	1601A	x	35	At	Alte Landstraße	Am Gehöckel	S Poppensbüttel	179	B	8	x	bis 1.500		EMS-Maßnahme SBIG
199	3	1635	x	35	At	Alte Landstraße	Vogtskamp	U Bergweg	179	B	8	x	bis 1.500		EMS-Maßnahme SBIG
200	3	1635	x	35	At	Alte Landstraße	Vogtskamp	S Poppensbüttel	179	B	12 B	x	bis 1.500		
201	3	1609	x	35	At	Alte Landstraße	Emekesweg	U Barkweg	179	A	K 1	x	bis 1.500		
202	3	1609	x	35	At	Alte Landstraße	Emekesweg	U Barkweg	179	A	K 1	x	bis 1.500		
203	3	1615	x	35	At	Alte Landstraße	Hinsbeck	U Barkweg	179	A	K 1	x	bis 1.500		
204	3	1615	x	35	At	Alte Landstraße	Hinsbeck	U Barkweg	179	A	K 1	x	bis 1.000		
205	3	1628	x	35	At	Wentzelplatz	Hinsbeck	U Barkweg	179	A	K 1	x	bis 20.000		Bodenindikatoren neu
206	3	1628	x	35	At	Stornamplatz	Busbahnhof	Busbahnhof	24, 174, 176, 178, 179, 276, 374	B	16 G	x	bis 1.500		
207	3	1628	x	35	At	Rolfnickstraße	Busbahnhof	Busbahnhof	27, 168, 368	B	16 G	x	bis 1.5		Buskehre
208	3	1610	x	35	At	Saseler Chaussee	Waldingstraße	U Wangelpl. Ohret	8	B	27 G	x	bis 1.500		Interimslösung
209	3	1610	x	35	At	Frahmredder	Waldingstraße	S Poppensbüttel	8	B	32 B	x	über 150.000		in Planung BAW
210	3	1610	x	35	At	Frahmredder	Waldingstraße	U Wandsbek Markt	8	B	7	x	über 150.000		in Planung BAW
211	3	1624	x	35	At	Saseler Chaussee	Pfeilschlofer Weg	S Poppensbüttel	8	B	8	x	bis 1.500		
212	3	1602	x	35	At	Volksdorfer Weg	Pfeilschlofer Weg	S Poppensbüttel	8	B	13 B	x	bis 1.500		
213	3	1602	x	35	At	Volksdorfer Weg	Am Pfeilschlofer	S Wellingsbüttel	168, 368	B	12 B	x	bis 1.500		
214	3	1627	x	35	At	Rolfnickstraße	Rolfnickstraße	U Billstedt	27, 168, 368	B	K 0	x	bis 1.500		
215	3	1627	x	35	At	Rolfnickstraße	Rolfnickstraße	S Wellingsbüttel	27, 168, 368	B	K 0	x	bis 1.500		
216	3	1627	x	35	At	Saseler Chaussee	Rolfnickstraße	U Wandsbek Markt	8	B	11 G	x	bis 1.500		
217	3	1627	x	35	At	Saseler Chaussee	Rolfnickstraße	S Poppensbüttel	8	B	13 G	x	bis 1.500		
218	2/3	1621	x	35	At	Volksdorfer Weg	Mellande	Bf. Rahstedt	168, 368	B	13 B	x	bis 1.500		Hst. am Fb-rand
219	2/3	1621	x	35	At	Volksdorfer Weg	Mellande	Bf. Rahstedt	168, 368	B	13 B	x	über 150.000		Hst. am Fb-rand
220	2	1612	x	35	At	Volksdorfer Weg	Glicherweg	Bf. Rahstedt	168, 368	B	12 B	x	bis 1.500		
221	2	1612	x	35	At	Volksdorfer Weg	Glicherweg	Bf. Rahstedt	168, 368	B	12 B	x	über 150.000		Hst. am Fb-rand
222	2	1601	x	35	At	Volksdorfer Weg	Alter Berner Weg	Bf. Rahstedt	168, 368	B	15 B	x	bis 1.500		
223	2	1601	x	35	At	Volksdorfer Weg	Alter Berner Weg	Bf. Rahstedt	168, 368	B	10 B	x	bis 25.000		
224	2	1629	x	35	At	Volksdorfer Weg	Saseler Bogen	Bf. Rahstedt	168, 368	B	16 B	x	über 150.000		Hst. am Fb-rand
225	2	1629	x	35	At	Volksdorfer Weg	Saseler Bogen	S Wellingsbüttel	168, 368	B	8 / 17 G	x	bis 25.000		
226	5	1619	x	39	At	Farmsener Weg	Waldingstraße	U Billstedt	27	B	8	x			EMS-Maßnahme SBIG
227	5	1619	x	39	At	Farmsener Weg	Waldingstraße	S Wellingsbüttel	27	B	8	x			EMS-Maßnahme SBIG
228	2/4	1613	x	38	At	Melendorfer Mühlenweg Hs.-Nr. 119	Elbe-Werkstätten Nord	Bf. Rahstedt	168	B	8	x			in Planung BAW
229	2/4	1627	x	38	Br	Melendorfer Mühlenweg	Elbe-Werkstätten Nord	Bf. Rahstedt	168, 368	B	8	x			in Planung BAW
230	2/4	1627	x	38	Br	Melendorfer Mühlenweg	Nektarweg	S Wellingsbüttel	168, 368	B	8	x			in Planung BAW
231	4	1634	x	38	Br	Beim Farenland	Beim Farenland	Bf. Rahstedt	168, 368	A	16 G	x	bis 1.500		
232	4	1634	x	38	Br	Beim Farenland	Beim Farenland	S Wellingsbüttel	168, 368	A	16 G	x	bis 10.000		
233	4	1627	x	38	Ra	Melendorfer Weg	Ringstraße	Bf. Rahstedt	24	A	12 B	x	bis 10.000		
234	4	1627	x	38	Ra	Melendorfer Weg	Ringstraße	U Niendorf Markt	24	A	10 B	x	bis 25.000		
235	4	1619	x	38	Ra	Mellenbergweg	Kümmesstraße	Bf. Rahstedt	275	A	11 B	x	bis 25.000		
236	4	1619	x	38	Ra	Mellenbergweg	Kümmesstraße (Endst.)	nur Ausstieg	275	A	10 B	x	bis 25.000		
237	4	1639	x	38	Ra	Hellmesbergerweg	Skaldenweg	Bf. Rahstedt	24, 275, 617	A	11 B	x	bis 25.000		
238	4	1639	x	38	Ra	Hellmesbergerweg	Skaldenweg	U Niendorf Markt	24, 275	B	12 B	x	über 150.000		Buskap
239	4	1623	x	38	Ra	Nordlandweg	Offenbachweg	Bf. Rahstedt	24, 617	B	16 G	x	bis 1.500		
240	4	1623	x	38	Ra	Nordlandweg	Offenbachweg	U Niendorf Markt	24	A	16 G	x	bis 1.500		

Lfd. Nr.	Lage (best. Nr.)	Hst-Nr. HW	HWS	PK	OA	Straße	Haltestelle	Teilbereichsname	Unie(n)	Reihenfolge nach Best. Nr.	Bordhöhe, Bet.-Granit, Kasseleier, Gorte	Kategorie	Um-, Ausbaufwand (m²)	max. Kostennahme (ca. Euro)	Bemerkung
241	4	16358		38	Ra	Meiendorfer Weg	Von-Suppl-Sträße	Bf. Rahstett	24	A	14, B	5	x	bis 10.000	
242	4	16358		38	Ra	Meiendorfer Weg	Von-Suppl-Sträße	U. Meiendorf Markt	24	A	8, B	6	x	bis 25.000	Grabenverrohrung
243	4/5	16120	x	36	Bf	Karlshöhe	Grootmoor	U. Billstedt	27	A	8	8			EMS-Maßnahme LRBG
244	4/5	16120	x	36	Bf	Karlshöhe	Grootmoor	S. Wellingsbüttel	27	A	8	8			EMS-Maßnahme LRBG
245	5	16013	x	36	Bf	Brantwiler Chaussee	Am Damm	U. Westdorf Markt	8	B	16, G	2	x	bis 1.500	
246	5	16013	x	36	Bf	Brantwiler Chaussee	Am Damm	S. Wellingsbüttel	8	B	16, G	2	x	bis 1.500	EMS-Maßnahme LRBG
247	4	16180		38	Bf	Beim Farenland	Karlshöher Weg	Bf. Rahstett	168, 368	A	13, B	5	x	bis 10.000	Grundenwerb
248	4	16180		38	Bf	Beim Farenland	Karlshöher Weg	S. Wellingsbüttel	168, 368	A	16, B	4	x	bis 10.000	Grundenwerb
249	4	16201		38	Ra	Kriegkamp	Leharstraße	Bf. Rahstett	275, 648	A	16, B	2	x	bis 1.500	
250	4	16201		38	Ra	Kriegkamp	Leharstraße	Meiendorf (Ost)	275, 617, 648	A	16, B	2	x	bis 1.500	
251	4	16008		38	Ra	Saseler Straße	Alaskaweg	Bf. Rahstett	275, 648	B	10, B	7	x	über 150.000	
252	4	16008		38	Ra	Saseler Straße	Alaskaweg	Meiendorf (Ost)	275, 617, 648	B	12, B	3	x	bis 1.500	
253	4	16199		38	Ra	Nordlandweg	Lapplandring	Bf. Rahstett	24, 617	A	15, G	1	x	bis 1.500	
254	4	16199		38	Ra	Nordlandweg	Lapplandring	U. Meiendorf Markt	24	B	16, G	1	x	bis 1.500	
255	4	16312		38	Ra	Nordlandweg (südl. Spitzbergenweg)	Spitzbergenweg	Bf. Rahstett	275, 648	A	15, B	3	x	bis 1.500	
256	4	16312		38	Ra	Nordlandweg (nördl. Spitzbergenweg)	Spitzbergenweg	U. Berne	617	B	12, B	3	x	bis 1.500	
257	4	16312		38	Ra	Spitzbergenweg	Spitzbergenweg	U. Meiendorf Markt	275, 648	B	9, B	6	x	bis 25.000	
258	4	16151		38	Ra	Wildschwanbrook	Hellmesbergweg	Bf. Rahstett	24, 275, 617, 648	A	8, B	7	x	über 150.000	Grundenw., oder: Fb auf 6,5m
259	4	16151		38	Ra	Wildschwanbrook	Hellmesbergweg	U. Meiendorf Markt	24, 275, 648	A	12, B	3	x	bis 1.500	
260	4	16384		38	Ra	Wildschwanbrook	Wildschwanbrook	Bf. Rahstett	24, 275, 617, 648	A		8			Bau im Rahmen eines ÖRV AU-Bau vorh.
261	4	16384		38	Ra	Wildschwanbrook	Wildschwanbrook	U. Meiendorf Markt	24, 275, 648	B	< 12, B	7	x	über 150.000	Grundenw., oder: Fb auf 6,5m
262	4	16385		38	Ra	Wildschwanbrook	Wildschwanbrook (Mitte)	Bf. Rahstett	24, 275, 617, 648	A	8, B	7	x	über 150.000	Grundenw., oder: Fb auf 6,5m
263	4	16385		38	Ra	Wildschwanbrook	Wildschwanbrook (Mitte)	U. Meiendorf Markt	24, 275, 648	A	10, B	6	x	bis 25.000	
264	4	16395	x	38	Ra	Meiendorfer Straße	Saseler Straße	Bf. Rahstett	24, 617	B	17, G	2	x	bis 1.500	
265	4	16395	x	38	Ra	Meiendorfer Straße	Saseler Straße	U. Meiendorf Markt	24	B	17, G	2	x	bis 1.500	
266	4	16028		38	Ra	Jesselallee	Bargkoppelweg	Bf. Rahstett	275, 648	A	12, B	3	x	bis 1.500	
267	4	16028		38	Ra	Jesselallee	Bargkoppelweg	Meiendorf (Ost)	275, 617, 648	A	13, B	3	x	bis 1.500	
268	4	16395	x	38	Ra	Meiendorfer Straße	Gerstenwiese	Bf. Rahstett	24, 617	B	17, G	1	x	bis 1.500	
269	4	16395	x	38	Ra	Meiendorfer Straße	Gerstenwiese	U. Meiendorf Markt	24	B	17, G	1	x	bis 1.500	
270	4	16339	x	38	Ra	Berner Heerweg	U. Berne (Berner Heerweg)	Bf. Tonndorf	167, 168, 368	A	13, G	2	x	bis 1.500	
271	4	16339	x	38	Ra	Berner Heerweg	U. Berne (Berner Heerweg)	S. Wellingsbüttel	17, 168, 368	A	12, G	0			
272	4	16339	x	38	Ra	Berner Heerweg (Neugartenbahn)	U. Berne (Berner Heerweg)	nur Ausstieg	17, 167	A	12, G	0			
273	4	16339		38	Ra	Kriegkamp	U. Berne (Kriegkamp)	Bf. Rahstett	275	B	12, B	2	x	bis 1.500	
274	4	16339		38	Ra	Kriegkamp	U. Berne (Kriegkamp)	Meiendorf (Ost)	275	B	16, B	2	x	bis 1.500	
275	4	16376		38	Ra	Hermann-Balk-Straße	Hermann-Balk-Straße	Meiendorf (Ost)	275	A	18, G	2	x	bis 1.500	
276	4	16266		38	Ra	Hermann-Balk-Straße	Rauchschwalbenweg	Bf. Rahstett	275	A	12, B	5	x	bis 10.000	
277	4	16266		38	Ra	Hermann-Balk-Straße	Rauchschwalbenweg	Meiendorf (Ost)	275	A	14, B	3	x	bis 1.500	
278	4	16044		38	Ra	Greifenberger Straße	Berner Straße	Bf. Rahstett	275	A	14, B	3	x	bis 1.500	
279	4	16044		38	Ra	Greifenberger Straße	Berner Straße	Meiendorf (Ost)	275, 617	A	10, B	6	x	bis 25.000	
280	4	16119		38	Ra	Hermann-Balk-Straße	Greifenberger Straße (Ost)	Bf. Rahstett	275	B	11, B	6	x	bis 25.000	
281	4	16119		38	Ra	Hermann-Balk-Straße	Greifenberger Straße (Ost)	Meiendorf (Ost)	275	A	10, B	6	x	bis 25.000	
282	4	16119		38	Ra	Greifenberger Straße	Greifenberger Straße (Ost)	U. Berne	617	A	10, B	6	x	bis 25.000	
283	4	16118		38	Ra	Bekassinenu	Greifenberger Straße	Blankenese	36, 167, 617	A	13, B	3	x	bis 1.500	
284	4	16118		38	Ra	Bekassinenu	Greifenberger Straße	Farmsen-Berne	36, 167	A	10, B	6	x	bis 25.000	
285	4	16391		38	Ra	Bekassinenu	Zamenhofweg	Blankenese	36, 167	A	15, B	3	x	bis 1.500	
286	4	16391		38	Ra	Bekassinenu	Zamenhofweg	Farmsen-Berne	36, 167	A	15, B	3	x	bis 1.500	
287	4	16067		38	Ra	Busbrockhöhe	Busbrockhöhe	Blankenese	36, 168 (368)	A	11, B	6	x	bis 25.000	
288	4	16067	x	38	Ra	Berner Heerweg	Busbrockhöhe	Farmsen-Berne	36, 168 (368), 617	B	17, G	2	x	bis 1.500	
289	4	16048		38	Ra	Busbrockhöhe	Berner Heerweg	nur Ausstieg	36	A	7, B	6	x	bis 25.000	
290	4	16048		38	Ra	Busbrockhöhe	Berner Heerweg	Blankenese	36, 168 (368)	A	2, B	6	x	bis 25.000	
291	4	16043	x	38	Ra	Berner Heerweg	Berner Heerweg	S. Wellingsbüttel	168 (368), 617	A	10, Asp.	6	x	bis 25.000	
292	4	16153		38	Ra	Neuszenland	Hermelinweg	Bf. Rahstett	168, 368	K	0	0			
293	4	16153		38	Ra	Neuszenland	Hermelinweg	S. Wellingsbüttel	168, 368	K	0	0			
294	4	16334		38	Ra	Bekassinenu	Treptower Straße	Blankenese	36, 167, 617	A	10, B	6	x	bis 25.000	
295	4	16334		38	Ra	Bekassinenu	Treptower Straße	Farmsen-Berne	36, 167	A	12, B	3	x	bis 1.500	
296	4	16268	x	38	Ra	Berner Straße	Redderblock	Bf. Rahstett	275	A	8	8			EMS-Maßnahme LRBG
297	4	16268	x	38	Ra	Berner Straße	Redderblock	Kunnekestraße	275	A	8	8			EMS-Maßnahme LRBG
298	4	16029	x	38	Ra	Bergsteiger Straße	Bergsteiger Straße	Bf. Rahstett	24, 275	A	8	8			Planung/Bau LRBG
299	4	16029	x	38	Ra	Oldenfelder Straße	Bergsteiger Straße	U. Meiendorf Markt	24, 275	A	17, G	2	x	bis 1.500	



Lfd. Nr.	Lage	Hst-Nr.	HWS	PK	OA	Straße	Haltestelle	TeilbereichName	Unie(n)	Granit, Kassele, Bordhöhe, Bet.,	Kate-	Um-, Ausbaufwand	max. Kostennah-	Bemerkung	
										Granit, Kassele, Bordhöhe, Bet.,	gorte	hoch	hoch		
300	4	16011		38	Ra	Alter Zollweg	Alter Zollweg	Blankense	36, 167, 168, 368, 617	37, G	2	x	bis 1.500	In Planung BAW	
301	4	16011		38	Ra	Bekassinau	Alter Zollweg	Farmisen-Berne	36, 167		8			In Planung BAW	
302	4	16011		38	Ra	Wollner Straße	Alter Zollweg	Bf. Rahlstedt	168, 368		8			In Planung BAW	
303	4	16187		38	Ra	Kohövedstraße	Kohövedstraße	Bf. Rahlstedt	168, 368	17, G	2	x	bis 1.500	Wartefläche B < 2,50 m	
304	4	16187		38	Ra	Wollner Straße	Kohövedstraße	5 Wellingsbüttel	168, 368	10, G	6	x	bis 25.000		
305	4	16129		38	Ra	Wollner Straße	Hafkruger Weg	5 Wellingsbüttel	168, 368	8, G	6	x	bis 1.500		
306	4	16169		38	Ra	Kohövedstraße	Hohenkamp	Bf. Rahlstedt	168, 368	37, G	2	x		Planung/Bau L50G	
307	4	16288		38	Ra	Bergeneader Straße	Sandkule	Bf. Rahlstedt	24, 275		8				
308	4	16080		38	Ra	Oldenfelder Straße	Eggerskamp	U Niendorf Markt	24, 275	9, B	6	x	bis 25.000		
309	4	16084		38	Ra	Eichwischen	Eichwischen (Endht.)	Bf. Rahlstedt	562	11, B	7	x	über 150.000		
310	4	16081		38	Ra	Warmmünder Weg	Eichberg	Bf. Rahlstedt	562	7, B	7	x	über 150.000		
311	4	16081		38	Ra	Eichberg	Eichwischen	Eichwischen	562	6, B	6	x	bis 25.000		
312	4	16224		38	Ra	Warmmünder Weg	Moränenweg	Bf. Rahlstedt	562, 264, 364, 608	9, G	7	x	über 150.000	Wartefläche B < 2,5m, Gr-erw.	
313	4	16224		38	Ra	Warmmünder Weg	Moränenweg	Eichwischen	562	8, G	6	x	bis 25.000		
314	4	16374		38	Ra	Ebersmünder Weg	Warmmünder Weg	Bf. Rahlstedt	562	3, B	6	x	bis 25.000		
315	4	16374		38	Ra	Warmmünder Weg	Warmmünder Weg	Eichwischen	562	8, B	6	x	bis 25.000		
316	4	16306		38	Ra	Rahlsteder Straße	Schwärmer Straße	Bf. Rahlstedt	9, 362, 462, 562, 264, 364, 608		8			Planung/Bau L50G	
317	4	16306		38	Ra	Rahlsteder Straße	Schwärmer Straße	Grüblens	9, 362, 462, 562, 264, 364, 608		8				
318	4	16216		38	Ra	Mecklenburger Straße	Schwärmer Straße	Bf. Rahlstedt	264, 364, 562		K	1	x	bis 1.500	
319	4	16215		38	Ra	Mecklenburger Straße	Rahlstedt Center	Trittau	264, 364, 562		K	1	x	bis 1.500	
320	4	16046		38	Ra	Amtsstraße	Bf. Rahlstedt (Amtsstraße)	Busbahnhof	diverse		8			Planung/Bau L50G	
321	4	16308		38	Ra	Doberaner Weg	Bf. Rahlstedt (Doberaner Weg)	Busbahnhof	diverse		8			Planung/Bau L50G	
322	4	16308		38	Ra	Stapelfelder Straße	Sieker Landstraße	U Wandsbek Markt	9, 362, 264, 364, 608	8, G	7	x	über 150.000	Bodenindikatoren einbauen	
323	4	16308		38	Ra	Stapelfelder Straße	Sieker Landstraße	Großlohe	9, 362, 264, 364, 608	11, B	7	x	über 150.000	Bussonderspur	
324	4	16246		38	Ra	Sieker Landstraße	Pahlböckensstieg	Bf. Rahlstedt	462	3, G	3	x	bis 1.500		
325	4	16246		38	Ra	Sieker Landstraße	Pahlböckensstieg	Braak	462	12, G	3	x	bis 1.500		
326	4	16142		38	Ra	Sieker Landstraße	Heckende	Bf. Rahlstedt	462	8, G	2	x	bis 1.500		
327	4	16142		38	Ra	Sieker Landstraße	Heckende	Nautenschutzgebiet	462		K	1	x	bis 1.500	
328	4	16142		38	Ra	Rahlsteder Kamp	Heckende	Braak	462	14, B	3	x	bis 1.500		
329	4	16377		38	Ra	Watenböckenwiese	Watenböckenwiese	Bf. Rahlstedt	462	15, B	3	x	bis 1.500		
330	4	16262		38	Ra	Rahlsteder Kamp	Rahlsteder kamp	Braak	462	15, B	3	x	über 150.000	Hst. vorverlegen, Wartefl. < 2,5	
331	4	16230		38	Ra	Bei den Bolwiesen	Neurahlsteter Graben	Bf. Rahlstedt	462	15, B	7	x	bis 1.500		
332	4	16230		38	Ra	Bei den Bolwiesen	Neurahlsteter Graben	Braak	462	12, B	3	x	bis 1.500		
333	4	16226		38	Ra	Neuer Hötligbaum	Nautenschutzgebiet Hötligbaum	Bf. Rahlstedt	462	15, B	7	x	über 150.000	Hst. vorverlegen, Wartefl. < 2,5	
334	4	16226		38	Ra	Neuer Hötligbaum	Nautenschutzgebiet Hötligbaum	Braak	462	17, G	2	x	bis 1.500		
335	4	16229		38	Ra	Neuer Hötligbaum	Neuer Hötligbaum	Bf. Rahlstedt	462	17, G	2	x	bis 1.500		
336	4	16229		38	Ra	Neuer Hötligbaum	Neuer Hötligbaum	Braak	462	16, G	2	x	bis 1.500		
337	4	16110		38	Ra	Merkurring	Gewerbepark Merkur	Bf. Rahlstedt/Braak	264	16, G	2	x	bis 1.500		
338	4	16257		38	Ra	Stapelfelder Straße	Prehnsweg	U Wandsbek Markt	9, 362, 264, 364, 608	13, B	3	x	bis 1.500		
339	4	16257		38	Ra	Stapelfelder Straße	Prehnsweg	Großlohe	9, 362, 264, 364, 608	18, G	2	x	bis 1.500		
340	4	16156		38	Ra	Stapelfelder Straße	Hoffmannstieg	U Wandsbek Markt	9, 362, 264, 364, 608	4, G	7	x	über 150.000		
341	4	16156		38	Ra	Stapelfelder Straße	Hoffmannstieg	Großlohe	9, 362, 264, 364, 608	2, G	7	x	über 150.000		
342	4	16156		38	Ra	Großlohering	Hoffmannstieg	Stapelfeld	362	2, B	7	x	über 150.000		
343	4	16148		38	Ra	Großlohering	Heinrich-Schulz-Weg	Stapelfeld	362	10, B	6	x	bis 25.000	Wartefläche B < 2,5m, Gr-erw.	
344	4	16121		38	Ra	Großlohering	Großlohe	U Wandsbek Markt	AST, 9, 362, 263, 608	10, B	7	x	über 150.000	Wartefl. B < 2,5m, Fb-einlegen	
345	4	16121		38	Ra	Großlohering	Großlohe	nur Ausstieg	AST, 9, 362, 263, 608	15/2-18	7	x	über 150.000		
346	4	16111		38	Ra	Stapelfelder Straße	Gewerbepark Merkur (Süd)	Bf. Rahlstedt	362, 263, 264, 364	16, B	2	x	bis 1.500		
347	4	16111		38	Ra	Stapelfelder Straße	Gewerbepark Merkur (Süd)	Stapelfeld	362, 263, 264, 364	16, B	2	x	bis 1.500		
348	6	16069		38	Ra	Am Sooren	Brunskamp	U Wandsbek Markt	X11, 164	15, B	5	x	bis 10.000		
349	6	16104		38	Ra	Am Sooren	Freibad Rahlstedt	U Wandsbek Markt	X11, 164	17, B	4	x	bis 10.000		
350	6	16310		38	Ra	Sorenkoppel, Schimmelreiterweg	Sorenkoppel	Busbahnhof	11, 35, 163, 164, 262		8			In Planung BAW	
351	6	16015		38	Ra	Kielkoppelstraße	Am Hegen	U Wandsbek Markt	X11, X35 11, 164, 618	17, G	2	x	bis 1.500		
352	6	16015		38	Ra	Kielkoppelstraße	Am Hegen	U Wandsbek Markt	X11, X35 11, 618	17, G	2	x	bis 1.500		
353	6	16298		38	Ra	Am Hegen	Schimmelreiterweg	Sorenkoppel	164	17, B	2	x	bis 1.500		
354	6	16364		38	Ra	Am Hegen	Waldwinkel	Bf. Rahlstedt	164	17, B	2	x	bis 1.500		
355	6	16306		38	Ra	Am Hegen	Seniorensitz Am Hegen	Bf. Rahlstedt	164	14, B	3	x	bis 1.500		
356	6	16021		38	Ra	Brockdorffstraße	Am Ohlendorffturn	Bf. Rahlstedt	X11, 164	15, B	2	x	bis 1.500		
357	6	16021		38	Ra	Am Sooren	Am Ohlendorffturn	U Wandsbek Markt	X11, 164	16, B	5	x	bis 10.000		
358	6	16109		38	Ra	Kielkoppelstraße	Geesthacher Weg	U Wandsbek Markt	X11, X35 11, 618	10, G	6	x	bis 25.000		
359	6	16109		38	Ra	Kielkoppelstraße	Geesthacher Weg	Sorenkoppel	X11, X35 11, 618	17, G	2	x	bis 1.500		

Lfd. Nr.	Lage (Best-Nr.)	Hst-Nr./HW	HVS	PK	OA	Straße	Haltestelle	Teilbereich/Name	Unie(n)	Maßnahmenkategorie	Bordhöhe, Bet.-Granit, Kasseleingänge	Kategorie	Um-, Ausbaufwand (Gesamt)	max. Kostennahmer (ca. Euro)	Bemerkung
360	4	16012		38	Ra	Amtsstraße	Altes Rathaus Rahstedt	U Wandsbek Markt	X11, 162, 164	B	15, G	7	x	über 150.000	Wartf. B < 2,5m, Fb-einengen.
361	4	16012		38	Ra	Amtsstraße	Altes Rathaus Rahstedt	Bf Rahstedt	X11, 162, 164	A	15, G	7	x	über 150.000	Planung, neue Lage der Hst.
362	4	16003		38	Ra	Amtsstraße	Buchwaldstraße	U Wandsbek Markt	X11, 162, 164	A	17, G	2	x	bis 1.500	Gesiebertbauung prüfen
363	4	16003		38	Ra	Amtsstraße	Buchwaldstraße	Bf Rahstedt	X11, 162, 164	A	16, G	2	x	bis 1.500	Gesiebertbauung prüfen
364	4/6	16025		38	Ra	Amtsstraße	Amtsstraße	U Wandsbek Markt	X11, 162, 164	A	17, G	2	x	bis 1.500	Gesiebertbauung prüfen
365	4/6	16025		38	Ra	Liliencronstraße	Amtsstraße	Bf Rahstedt	162	A	8, B	6	x	bis 25.000	Fahrbahn einengen
366	4/6	16025		38	Ra	Brockdorffstraße	Amtsstraße	U Wandsbek Markt	X11, 164	A	7, B	6	x	bis 25.000	
367	4	16388	x	38	Ra	Rahstedter Straße	Wilhelm-Grimm-Straße	U Wandsbek Markt	9, 608	A	K	1	x	bis 1.500	
368	4	16388	x	38	Ra	Rahstedter Straße	Wilhelm-Grimm-Straße	Bf Rahstedt	9, 608	A	K	1	x	bis 1.500	
369	4	16207		38	Ra	Rahstedter Bahnhofstraße	Ullencronpark	U kellinghusenstraße	26	A	7, B	6	x	bis 25.000	
370	4	16207		38	Ra	Rahstedter Bahnhofstraße	Ullencronpark	Bf Rahstedt	26	A	11, B	7	x	über 150.000	Fahrbahn einengen
371	6	16227		38	Ra	Liliencronstraße	Theodor-Sturm-Straße	U Wandsbek Markt	162	A	16, G	2	x	bis 1.500	
372	6	16227		38	Ra	Liliencronstraße	Theodor-Sturm-Straße	Bf Rahstedt	162	A	17, G	7	x	über 150.000	Fahrbahn verschwenken
373	6	16183		38	Ra	Kielkoppelstraße	Kielkoppelstraße	U Wandsbek Markt	X11, X35, 11, 29	A	16, G	2	x	bis 1.500	
374	6	16183		38	Ra	Kielkoppelstraße	Kielkoppelstraße	Sorenkoppel	X11, X35, 11, 618	A	18, G	2	x	bis 1.500	
375	6	16188		38	Ra	Kielkoppelstraße	Kinderkrankehaus Wilhelmstift	U Wandsbek Markt	X11, X35, 11, 29, 162, 618	B	17, G	2	x	bis 1.500	
376	6	16188		38	Ra	Kielkoppelstraße	Kinderkrankehaus Wilhelmstift	Sorenkoppel	X11, X35, 11, 29, 162, 618	B	17, G	2	x	bis 1.500	
377	6	16164		38	Ra	Schöneberger Straße	Hüllenkamp	U Wandsbek Markt	X11, X35, 11, 29, 162, 618	B	16, G	2	x	bis 1.500	
378	6	16164		38	Ra	Schöneberger Straße	Hüllenkamp	Sorenkoppel	X11, X35, 11, 29, 162, 618	B	17, G	2	x	bis 1.500	
379	6	16255		38	Ra	Schöneberger Straße	Potsdamer Straße	U Wandsbek Markt	X11, X35, 11, 29, 162, 618	B	17, G	2	x	bis 1.500	
380	6	16255		38	Ra	Schöneberger Straße	Potsdamer Straße	Sorenkoppel	X11, X35, 11, 29, 162, 618	B	17, G	2	x	bis 1.500	
381	4/6	16058	x	38	Ra	Rahstedter Straße	Brockdorffstraße	U Wandsbek Markt	9	B	K	0			
382	4/6	16058	x	38	Ra	Rahstedter Straße	Brockdorffstraße	Großlohe	9	B	K	0			
383	6	16209	x	38	Ra	Rahstedter Straße	Loher Straße	U Wandsbek Markt	9	B	K	0			Planung/Bau L516
384	6	16209	x	38	Ra	Rahstedter Straße	Loher Straße	Großlohe	9	B	K	0			Planung/Bau L516
385	6	16023	x	38	Ra	Rahstedter Straße	Am Pulverhof	U Wandsbek Markt	9, 608	B	K	0			Planung/Bau L516
386	6	16023	x	38	Ra	Rahstedter Straße	Am Pulverhof	Großlohe	9, 608	B	K	0			Planung/Bau L516
387	6	77777	x	38	Ra	Tommdorfer Hauptstraße	Martensallee	U Wandsbek Markt	9, 608	B	K	0			Planung/Bau L516
388	6	77777	x	38	Ra	Tommdorfer Hauptstraße	Martensallee	Großlohe	9, 608	B	K	0			Planung/Bau L516
389	6	16388	x	38	Ra	Tommdorfer Hauptstraße	Wilsonstraße	U Wandsbek Markt	9, 27, 567, 608	B	K	1	x	bis 1.500	
390	6	16388	x	38	Ra	Tommdorfer Hauptstraße	Wilsonstraße	Sorellone	9, 27, 567, 608	B	K	1	x	bis 1.500	
391	4	16020	x	38	Ra	Scharbeutzer Straße	Forum Gymnasium Rahstedt	U Kellinghusenstraße	26	A	K	1	x	bis 1.500	
392	4	16020	x	38	Ra	Scharbeutzer Straße	Forum Gymnasium Rahstedt	Bf Rahstedt	26	A	K	1	x	bis 1.500	
393	4	16020	x	38	Ra	Scharbeutzer Straße	Birkenallee	U Kellinghusenstraße	26	A	K	1	x	bis 1.500	
394	4	16049	x	38	Ra	Scharbeutzer Straße	Birkenallee	Bf Rahstedt	26	A	K	1	x	bis 1.500	
395	4	16295	x	38	Ra	Scharbeutzer Straße	Scharbeutzer Straße	U Kellinghusenstraße	26	A	K	1	x	bis 1.500	
396	4	16295	x	38	Ra	Scharbeutzer Straße	Scharbeutzer Straße	Bf Rahstedt	26	A	K	1	x	bis 1.500	
397	4	16264	x	38	Ra	Rahstedter Weg	Rahstedter Weg (Mitte)	U Billstedt	26, 27, 167, 168, 368	B	K	0			
398	4	16264	x	38	Ra	Rahstedter Weg	Rahstedter Weg (Mitte)	S Wellingsbüttel	26, 27, 167, 168, 368	B	K	0			
399	4	16331		38	Ra	Alter Zollweg	Timmdorfer Straße	U Billstedt	36, 167, 168, 368, 617	B	11, B	7			
400	4	16331		38	Ra	Alter Zollweg	Timmdorfer Straße	Farns-Berne	36, 167, 168, 368	A	7, B	6			
401	4/6	16246		38	Ra	Rahstedter weg	Paracelsusstraße	U Billstedt	27	A	7, B	6			
402	4/6	16246		38	Ra	Rahstedter weg	Paracelsusstraße	S Wellingsbüttel	27	A	9, G	6			
403	6	16311	x	38	Ra	Stein-Hardenberg-Straße	Stemmeshay	U Billstedt	27	A	F	1	x	bis 1.500	
404	6	16311	x	38	Ra	Stein-Hardenberg-Straße	Stemmeshay	S Wellingsbüttel	27	A	F	1	x	bis 1.500	
405	6	16040		38	Kerr	Schöneberger Straße (westl. Ch.-str.)	Berliner Platz	U Wandsbek Markt	X11, 11, 27, 162, 567	B	K	1	x	bis 1.500	
406	6	16040		38	Kerr	Schöneberger Straße (westl. Ch.-str.)	Berliner Platz	B	X11, 11, 162	B	16, G	2	x	bis 1.500	
407	6	16040		38	Kerr	Schöneberger Straße (östl. Ch.-str.)	Berliner Platz	Sorenkoppel	X11, 11, 162	B	16, G	2	x	bis 1.500	
408	6	16040		38	Kerr	Charlottenburger Straße	Berliner Platz	Sorenkoppel	X35, 27, 39, 567, 618	B	16, G	2	x	bis 1.500	
409	6	16205		38	Kerr	Charlottenburger Straße	Liegnitzer Straße	U Billstedt	27, 29, 567, 618	A	14, G	3	x	bis 1.500	
410	6	16205		38	Kerr	Charlottenburger Straße	Liegnitzer Straße	S Wellingsbüttel	27, 29, 567, 618	B	15, G	3	x	bis 1.500	
411	6	16189		38	Kerr	Kuelnstraße	Köpenicker Straße	U Wandsbek Markt	X11, 11, 162	B	K	1	x	bis 1.500	
412	6	16189		38	Kerr	Schöneberger Straße	Köpenicker Straße	B	X11, 11, 27, 162, 567	B	K	1	x	bis 1.500	
413	6	16189		38	Kerr	Wilsonstraße (nördl.)	Köpenicker Straße	B	27, 567	B	K	1	x	bis 1.500	
414	6	16189		38	Kerr	Wilsonstraße (südl.)	Köpenicker Straße	B	27, 567	B	K	1	x	bis 1.500	
415	6	16047	x	38	Kerr	Tommdorfer Hauptstraße	Bf. Tommdorf (Tommdorfer Hauptstr.)	U Wandsbek Markt	9, 232	B	K	1	x	bis 1.500	noch nicht in Betrieb
416	6	16047	x	38	Kerr	Stein-Hardenberg-Straße	Bf. Tommdorf	U Wandsbek Markt	9, 27, 167, 232, 567	B	K	1	x	bis 1.500	in Planung BAW
417	6	16047	x	38	Kerr	Stein-Hardenberg-Straße	Bf. Tommdorf	Busbahnhof	9, 27, 167, 232, 567	B	K	1	x	bis 1.500	in Planung BAW
418	6	16318	x	38	Kerr	Tommdorfer Hauptstraße	Studio Hamburg	U Wandsbek Markt	9, 27, 567, 608	B	K	1	x	bis 1.500	
419	6	16318	x	38	Kerr	Tommdorfer Hauptstraße	Studio Hamburg	Großlohe	9, 27, 567, 608	B	K	1	x	bis 1.500	

Lfd. Nr.	Lage	Hst-Nr. HW	HWS	PK	OA	Straße	Haltestelle	Teilbereich/Name	Unie(n)	Hst-Nr. HW	Bordhöhe, Bet-Granit, Kasseleier, Gorte	Kategorie	Um- / Ausbaufähigkeit	max. Kostennahbereich (ca. Euro)	Bemerkung
420	6	16174		38	Kerri	Kuehnstraße	Jenfelder Allee (Mitte)	U Wandsbek Markt	11	B	15, G	3	X	bis 1.500	
421	6	16174		38	Kerri	Kuehnstraße	Jenfelder Allee (Mitte)	Sorenkoppel	11	B	14, G	3	X	bis 1.500	
422	6	16135		38	Kerri	Bekkamp	Glatzer Straße	U Wandsbek Markt	10	A	14, B	3	X	bis 1.500	
423	6	16135		38	Kerri	Bekkamp	Glatzer Straße (Endhaltestelle)	nur Ausstieg	10	B	9, B	6	X	bis 25.000	
424	6	16035		38	Kerri	Bekkamp	Bekkamp	U Wandsbek Markt	10	A	18, B	2	X	bis 1.500	
425	6	16035		38	Kerri	Bekkamp	Bekkamp	Glatzer Straße	10	A	11, B	6	X	bis 25.000	
426	6	16035		38	Kerri	Bekkamp	Bekkampsweg	U Wandsbek Markt	10	A	14, B	6	X	bis 1.500	
427	6	16035		38	Kerri	Bekkamp	Bekkampsweg	Glatzer Straße	10	A	10, B	6	X	bis 25.000	
428	6	16304		38	Kerri	Charlottenburger Straße	Schweditzer Straße	X35, 27, 29, 567, 618	X35, 27, 29, 567, 618	B	K	1	X	bis 1.500	
429	6	16304		38	Kerri	Charlottenburger Straße	Schweditzer Straße	X35, 27, 29, 567, 618	X35, 27, 29, 567, 618	B	K	1	X	bis 1.500	
430	6	16175		38	Kerri	Charlottenburger Straße	Jenfelder Straße	U Billstedt	X35, 10, 17, 29, 567, 618	B	16, G	1	X	bis 1.500	
431	6	16175		38	Kerri	Charlottenburger Straße	Jenfelder Straße	U Billstedt	X35, 10, 17, 29, 567, 618	A	15, G	2	X	bis 1.500	
432	6	16172		38	Kerri	Opendorfer Damm (nordl. Rodigallee)	Jenfeld-Zentrum	Sorenkoppel	X35, 10, 27, 29, 567, 618	A	16, G	1	X	bis 1.500	
433	6	16172		38	Kerri	Opendorfer Damm (südl. Rodigallee)	Jenfeld-Zentrum	Bf Bergedorf	29	B	11, B	6	X	bis 25.000	
434	6	16172		38	Kerri	Bansbütteler Straße	Jenfeld-Zentrum	Willinghusen	263	A	12, G	6	X	bis 1.500	
435	6	16172		38	Kerri	Rodigallee	Jenfeld-Zentrum	U Wandsbek Markt	X22, X35, 10, 27, 29, 263, 618	B	16, G	1	X	bis 1.500	Ausstieg für Rollstuhl schmal
436	6	16172		38	Kerri	Wilhelm-Jensen-Steig (Endstation)	Jenfeld-Zentrum	nur Ausstieg	263, 567	B	10, B	7	X	bis 1.500	
437	6	16116		38	Kerri	Bansbütteler Straße	Gleiwitzer Bogen	U Wandsbek Markt	263	B	K	1	X	bis 1.500	
438	6	16116		38	Kerri	Bansbütteler Straße	Gleiwitzer Bogen	Willinghusen	263	A	K	1	X	bis 1.500	
439	6	16031		38	Kerri	Bansbütteler Straße	Barsbütteler Steig	U Wandsbek Markt	263	A	K	1	X	bis 1.500	
440	6	16031		38	Kerri	Bansbütteler Straße	Barsbütteler Steig	Willinghusen	263	A	K	1	X	bis 1.500	
441	6	16073		38	Kerri	Rodigallee	Denksteinweg	U Wandsbek Markt	10, 27, 263, 618	B	16, G	1	X	bis 1.500	
442	6	16073		38	Kerri	Rodigallee	Denksteinweg	Glatzer Straße	10, 27, 263, 618	B	16, G	2	X	bis 1.500	
443	6	16274		38	Kerri	Rodigallee	Rodigallee (Ost)	U Wandsbek Markt	X11, X22, X35, 10, 162, 263, 618	B	16, G	2	X	bis 1.500	
444	6	16274		38	Kerri	Rodigallee	Rodigallee (Ost)	Sorenkoppel	X22, X35, 10, 27, 263, 618	B	16, G	2	X	bis 1.500	
445	6	16274		38	Kerri	Jenfelder Allee	Rodigallee (Ost)	Bf. Fahntsteg	X11, 29, 162	B	15, G	3	X	bis 1.500	
446	6	16274		38	Kerri	Schiffbauergang	Rodigallee (Ost)	U Billstedt	27	B	12, G	3	X	bis 1.500	
447	6	16015		38	Kerri	Rodigallee	Am Hohen Feld	U Wandsbek Markt	10, 162, 163, 263	A	15, G	3	X	bis 1.500	
448	6	16015		38	Kerri	Rodigallee	Am Hohen Feld	Glatzer Straße	10, 162, 163, 263	A	16, G	1	X	bis 1.500	
449	6	16353		37	Kerri	Rodigallee	Universität der Bundeswehr	U Wandsbek Markt	X11, X22, X35, 10, 162, 263, 618	B	16, G	2	X	bis 1.500	
450	6	16352		38	Kerri	Rodigallee	Universität der Bundeswehr	Saenger Straße	X11, X22, X35, 10, 162, 263, 618	B	16, G	2	X	bis 1.500	
451	6	16352		38	Kerri	Holtenhofweg	Universität der Bundeswehr	3. Berliner Tor	261	B	17, G	2	X	bis 1.500	
452	6	16352		38	Kerri	Holtenhofweg	Universität der Bundeswehr	5. Barmbek	261	A	14, B	5	X	bis 10.000	
453	6	16404		38	Kerri	Jenfelder Allee	Otto-Hahn-Schule	U Wandsbek Markt	X11, 29, 162	B	15, G	2	X	bis 1.500	
454	6	16404		38	Kerri	Jenfelder Allee	Otto-Hahn-Schule	Sorenkoppel	X11, 29, 162	B	15, G	2	X	bis 1.500	
455	6	16173		38	Kerri	Jenfelder Straße	Jenfelder Allee	Bf. Bergedorf	29	A	K	1	X	bis 1.500	
456	6	16173		38	Kerri	Jenfelder Straße	Jenfelder Allee	U Wandsbek Markt	X11, 162	B	15, G	2	X	bis 1.500	
457	6	16173		38	Kerri	Jenfelder Straße	Jenfelder Allee	Sorenkoppel	X11, 29, 162	B	15, G	2	X	bis 1.500	
458	6	16240		38	Kerri	Jenfelder Allee	Pflegezentrum Holstenhof	5. Wellingsbüttel	27	B	12, G	3	X	bis 1.500	
459	6	16240		38	Kerri	Jenfelder Allee	Pflegezentrum Holstenhof	U Billstedt	27	A	12, G	3	X	bis 1.500	
460	6	16401		38	Kerri	Sonnenweg	Sonnenweg (Mitte)	Bf. Tonndorf	167, 567	A	16, B	4	X	bis 10.000	
461	6	16401		38	Kerri	Sonnenweg	Sonnenweg (Mitte)	U Berne	167, 567	A	15, B	5	X	bis 10.000	
462	6	16597		38	Br	Kupferdamm	Gyula-Treibtsch-Schule	Bf. Tonndorf	167, 567	A	8, B	6	X	bis 25.000	
463	6	16397		38	Br	Sonnenweg	Gyula-Treibtsch-Schule	U Berne	167, 567	A	K	0			in Planung BAW
464	4/6	16259		38	Br	Pulverhofsweg	Pulverhofsweg	S. Blanknese	36, 167			8			in Planung BAW
465	4/6	16259		38	Br	Pulverhofsweg	Pulverhofsweg	Farmsen-Berne	36, 167			8			
466	4	16250		38	Br	Berner Allee	Plattenfoot	U Barmbek	17, 617	A	10, B	6	X	bis 25.000	
467	4	16250		38	Br	Berner Allee	Plattenfoot	U Berne	17, 617	A	12, B	5	X	bis 10.000	
468	4	16294		38	Br	Berner Allee	Sasseheider Weg	U Barmbek	17, 617	A	10, B	6	X	bis 25.000	
469	4	16294		38	Br	Berner Allee	Sasseheider Weg	U Berne	17, 617	A	7, B	6	X	bis 25.000	
470	4	16206		38	Br	Berner Allee	Lienaustraße	U Barmbek	17	A	K	0			
471	4	16206		38	Br	Berner Allee	Lienaustraße	U Berne	17	A	K	0			
472	4	16280		38	Br	Prezoldamm	Roter Hahn	U Barmbek	17, 617	A	13, B	6	X	bis 25.000	
473	4	16280		38	Br	Prezoldamm	Roter Hahn	U Berne	17, 617	A	6, B	6	X	bis 25.000	
474	4	16065		36	Br	Thomas-Mann-Straße	Buddenbrookweg	U Billstedt	27	A	K	1	X	bis 1.500	
475	4	16065		36	Br	Thomas-Mann-Straße	Buddenbrookweg	5. Wellingsbüttel	27	A	14, B	7	X	über 150.000	Aufstellfläche verbreitern
476	4	16381		36	Br	Thomas-Mann-Straße	Welfering	5. Wellingsbüttel	27	B	10, B	7	X	über 150.000	Aufstellfläche verbreitern
477	4	16328		36	Br	Thomas-Mann-Straße	Thomas-Mann-Straße	U Billstedt	27, 171	A	15, B	3	X	bis 1.500	
478	4	16260		36	Br	Thomas-Mann-Straße	Quittenweg	5. Wellingsbüttel	27	A	12, B	7	X	über 150.000	Aufstellfläche verbreitern

Lfd. Nr.	Lage (Bau-Nr.)	Hst-Nr./HW	HWS	PK	OA	Straße	Haltestelle	Teilbereich/Name	Unie(n)	Maßnahme (Art, Bau-Nr.)	Bordhöhe, Bet.-Granit, Kasseleier, Gorte	Kategorie	Um-/Ausbauaufwand (gering/mittel/hoch)	max. Kosten/nr. (ca. Euro)	Bemerkung
479	4	16351	x	36	Br	Karlishöhe	Gut Karlishöhe	U Billstort	27			8			EMS-Maßnahme LBSG
480	4	16351	x	36	Br	Karlishöhe	Gut Karlishöhe	S Wellingsbüttel	173			8			EMS-Maßnahme LBSG
481	5	16025	x	36	Br	Lüdmoor	Am Stühm-Süd	nur Ausstieg	173	Kehe	11, B	6	x	bis 25.000	Aufstellfläche verbreitern
482	5	16025	x	36	Br	Lüdmoor	Am Stühm-Süd	Gumbinner Kehe	173	A	6, B	6	x	bis 25.000	Aufstellfläche verbreitern
483	5	16124	x	36	Br	Lüdmoor	Gumbinner Kehe	Am Stühm-Süd	173	A	11, B	6	x	bis 10.000	Aufstellfläche verbreitern
484	5	16124	x	36	Br	Lüdmoor	Gumbinner Kehe	Mundsbürger Brücke	173	A	12, B	5	x	bis 10.000	Aufstellfläche verbreitern
485	5	16162	x	36	Br	Königsberger Straße	Hohnerkamp (Mitte)	Mundsbürger Brücke	173	A	12, B	5	x	bis 10.000	Aufstellfläche verbreitern
486	5	16162	x	36	Br	Nußlerkamp	Hohnerkamp (Mitte)	Am Stühm-Süd	173	A	11, G	7	x	über 150.000	Aufstellfläche verbreitern
487	5	16213	x	36	Br	Bramfelder Chaussee	Bramfeld, Maisredder	U Wendebus Markt	8	B	16, G	2	x	bis 1.500	Planung/Bau LBSG
488	5	16213	x	36	Br	Bramfelder Chaussee	Bramfeld, Maisredder	S Poppenbüttel	8			8			Planung/Bau LBSG
489	5	16213	x	36	Br	Bramfelder Chaussee	Bramfeld, Maisredder	Hauptzeigung Ohlsdorf	170			8			Planung/Bau LBSG
490	5	16213	x	36	Br	Bramfelder Chaussee	Bramfeld, Maisredder	nur Ausstieg	170			8			Planung/Bau LBSG
491	5	16188	x	36	Br	Bramfelder Chaussee	Königsberger Straße	U Wendebus Markt	8, 173			8			Planung/Bau LBSG
492	5	16188	x	36	Br	Bramfelder Chaussee	Königsberger Straße	S Poppenbüttel	8			8			In Planung BauW
493	5	16234	x	36	Br	Bramfelder Chaussee	Nußlerkamp	Am Stühm-Süd	173	A	9, B	7	x	über 150.000	Aufstellfläche verbreitern
494	4	16178	x	38	Br	August-Krogmann-Straße	Karlishöhe	U Billstort	27, 171			8			EMS-Maßnahme LBSG
495	4	16178	x	38	Br	Karlishöhe	Karlishöhe	Thomas-Mann-Straße	171			8			EMS-Maßnahme LBSG
496	4	16178	x	38	Br	Prezoldamm	Karlishöhe	U Feldstraße	17, 617	B	15, G	3	x	bis 1.500	EMS-Maßnahme LBSG
497	4	16178	x	38	Br	Prezoldamm	Karlishöhe	U Berne	17, 27, 617	B	14, B	3	x	bis 1.500	EMS-Maßnahme LBSG
498	4	16178	x	36	Br	Prezoldamm	Karlishöhe	nur Ausstieg	17	Kehe	0	0			
499	4	16321	x	38	Br	August-Krogmann-Straße	Stuhsweg	U Billstort	27, 171			8			EMS-Maßnahme LBSG
500	4	16321	x	38	Br	August-Krogmann-Straße	Stuhsweg	S Wellingsbüttel	27, 168			8			EMS-Maßnahme LBSG
501	4	16231	x	38	Br	August-Krogmann-Straße	Neusurenland	U Billstort	27, 171			8			EMS-Maßnahme LBSG
502	4	16231	x	38	Br	August-Krogmann-Straße	Neusurenland	S Wellingsbüttel	27, 171			8			EMS-Maßnahme LBSG
503	4	16231	x	38	Br	Neusurenland	Neusurenland	Bf Rahlstorf	968, 171	A	11, B	6	x	bis 25.000	Planung/Bau LBSG
504	4	16231	x	38	Br	Neusurenland	Neusurenland	S Wellingsbüttel	168, 368, 617	A	14, B	3	x	bis 1.500	Planung/Bau LBSG
505	4	16248	x	38	Br	August-Krogmann-Straße	Pflegeszentrums Farmen	U Billstort	27, 168			8			EMS-Maßnahme LBSG
506	4	16248	x	38	Br	August-Krogmann-Straße	Pflegeszentrums Farmen	S Wellingsbüttel	27, 168			8			EMS-Maßnahme LBSG
507	4	16045	x	38	Br	August-Krogmann-Straße	Berufsförderungswerk Hamburg	U Billstort	27, 168			8			EMS-Maßnahme LBSG
508	4	16045	x	38	Br	August-Krogmann-Straße	Berufsförderungswerk Hamburg	S Wellingsbüttel	27, 168			8			EMS-Maßnahme LBSG
509	4	16278	x	38	Br	Bramfelder Weg	Rönkkoppel	Bf Rahlstorf	968, 171	A	2, G	6	x	bis 25.000	Planung/Bau LBSG
510	4	16278	x	38	Br	Bramfelder Weg	Rönkkoppel	S Wellingsbüttel	368, 171	A	5, G	6	x	bis 25.000	Planung/Bau LBSG
511	4	16322	x	38	Br	Bramfelder Weg	Swebenhöhe	Bf Rahlstorf	368, 171	A	6, G	6	x	bis 25.000	Planung/Bau LBSG
512	4	16322	x	38	Br	Bramfelder Weg	Swebenhöhe	S Wellingsbüttel	368, 171	A	8, G	6	x	bis 25.000	Planung/Bau LBSG
513	4	16341	x	38	Br	August-Krogmann-Straße	U Farmen	U Billstort	26, 27, 171, 167, 168 (368)			8			Planung/Bau LBSG
514	4	16341	x	38	Br	August-Krogmann-Straße	U Farmen	S Wellingsbüttel	26, 27, 171, 167, 168 (368)			8			Planung/Bau LBSG
515	4	16087	x	38	Br	Berner Heerweg	Eisporthele	US Barmbek	171	A	17, G	2	x	bis 1.500	falsche Geometrie der Bucht
516	4	16087	x	38	Br	Berner Heerweg	Eisporthele	Thomas-Mann-Straße	171	B	10, G	7	x	über 150.000	falsche Geometrie der Bucht
517	4	16079	x	38	Br	Berner Heerweg	Eckerkoppel	US Barmbek	171	A	16, G	2	x	bis 1.500	
518	4	16079	x	38	Br	Berner Heerweg	Eckerkoppel	Thomas-Mann-Straße	171	B	18, G	2	x	bis 1.500	
519	4	16079	x	38	Br	Eckerkoppel	Eckerkoppel	Bf Tonndorf	167	A	17, G	2	x	bis 1.500	
520	4	16079	x	38	Br	Pulverhofsweg	Eckerkoppel	U Berne	167	A	K	0			
521	4	16399	x	38	Br	Eckerkoppel	Eckerkoppel	Bf Tonndorf	167	A	17, G	2	x	bis 1.500	
522	4	16399	x	38	Br	Eckerkoppel	Eckerkoppel	U Berne	167	A	12, G	5	x	bis 10.000	
523	4	16398	x	38	Br	Eckerkoppel	Eckerweise	Bf Tonndorf	167	A	18, G	2	x	bis 1.500	
524	4	16398	x	38	Br	Eckerkoppel	Eckerweise	U Berne	167	A	17, G	2	x	bis 1.500	
525	4	16395	x	38	Br	Tegelweg	Am Dorriberg	Bf Tonndorf	167	A	12, B	5	x	bis 10.000	
526	4	16395	x	38	Br	Tegelweg	Am Dorriberg	U Berne	167	A	16, B	2	x	bis 1.500	
527	4/5	16326	x	38	Br	Am Lusenhof	U Kellingfluensstraße	U Berne	167	A	K	1	x	bis 1.500	
528	4/5	16326	x	38	Br	Am Lusenhof	U Kellingfluensstraße	Bf Rahlstorf	26, 167	B	K	1	x	bis 2.000	Grunderwerb für Aufstellfläche
529	4/5	16326	x	38	Br	Tegelweg	Tegelweg	Bf Tonndorf	167	A	14, B	3	x	bis 1.500	
530	4/5	16185	x	36	Br	Prezoldamm	Kienholt	U Feldstraße	17, 617	A	10, G	6	x	bis 25.000	
531	4/5	16185	x	36	Br	Prezoldamm	Kienholt	U Berne	17, 617	A	11, G	6	x	bis 75.000	
532	5	16095	x	36	Br	Am Stühm-Süd	Fährnkön	U Feldstraße	17, 617	B	14, G	3	x	bis 1.500	
533	5	16095	x	36	Br	Am Stühm-Süd	Fährnkön	U Berne	17, 617	B	14, G	3	x	bis 10.000	Aufstellfläche verbreitern
534	5	16161	x	36	Br	Berner Chaussee	Hohnerkamp	U Feldstraße	17, 617	B	14, G	5	x	über 150.000	Aufstellfläche verbreitern
535	5	16161	x	36	Br	Berner Chaussee	Hohnerkamp	U Berne	17, 617	B	15, G	3	x	bis 1.500	
536	5	16042	x	36	Br	Bramfelder Chaussee	Berner Chaussee	U Wendebus Markt	8, 173	B	16, G	2	x	bis 1.500	
537	5	16042	x	36	Br	Bramfelder Chaussee	Berner Chaussee	S Poppenbüttel	8, 173, 171, 617	B	11, G	3	x	bis 1.500	
538	5	16042	x	36	Br	Berner Chaussee	Berner Chaussee	U Berne	17, 617	B	13, G	3	x	bis 1.500	

Lfd. Nr.	Lage (Best-Nr.)	Hst-Nr.	HWS	PK	OA	Straße	Haltestelle	Teilbereich/Name	Linie(n)	Maßnahme (nach Best-Nr.)	Bordhöhe, Bet.-Granit-Kesselkörpertiefe	Kategorie	Um-/Ausbauaufwand (Leistung initial / hoch)	max. Kostenschätz. (ca. Euro)	Bemerkung
539	6	16078	x	38	Br	Berner Heerweg	Ebersereye	5 Blankensee	56, 171	B	16,6	2	x	bis 1.500	
540	6	16078	x	38	Br	Berner Heerweg	Ebersereye	Berne	36, 171	B	15,6	5	x	bis 10.000	
541	5	16054	x	36	Br	Fabrikusstraße	Bramfelder See	5 Barmbek	177, 270	B	16,6	2	x	bis 1.500	
542	5	16054	x	36	Br	Fabrikusstraße	Bramfelder See	nur Ausstieg	177, 270	Kehe	16,6	0			
543	5	16200	x	36	Br	Fabrikusstraße (nördl. Leeschensblick)	Leeschensblick	5 Barmbek	177	a	K	0			
544	5	16200	x	36	Br	Fabrikusstraße (nördl. Leeschensblick)	Leeschensblick	Bramfelder See	177	A	K	0			
545	5	16200	x	36	Br	Fabrikusstraße (südl. Leeschensblick)	Leeschensblick	U Wandsbek Gartenst.	118	A	16,6	2	x	bis 1.500	
546	5	16200	x	36	Br	Fabrikusstraße (südl. Leeschensblick)	Leeschensblick	U Fuhlsbüttel	118	A	18,6	2	x	bis 1.500	Bau U 5
547	5	16076	x	36	Br	Bramfelder Chaussee	Bramfelder Dorfplatz	Bramfelder Dorfplatz	8, 17, 173, 617			8			Bau U 5
548	5	16076	x	36	Br	Bramfelder Chaussee	Bramfelder Dorfplatz	Bramfelder Dorfplatz	8, 17, 173, 617			8			Bau U 5
549	5	16408	x	36	Br	Bramfelder Dorfplatz	Bramfelder Dorfplatz	Bramfelder Dorfplatz	8, 37, 118, 173			8			Bau U 5
550	5	16408	x	36	Br	Bramfelder Dorfplatz	Bramfelder Dorfplatz	Bramfelder Dorfplatz (nur Ausstieg)	37, 173			8			Bau U 5
551	5	16408	x	36	Br	Bramfelder Dorfplatz	Bramfelder Dorfplatz	Bramfelder Dorfplatz (Heukoppel)	118			8			Bau U 5
552	5	16154	x	36	Br	Heukoppel	Heukoppel	U Fuhlsbüttel	118	B	16,6	2	x	bis 1.500	
553	5	16154	x	36	Br	Heukoppel	Heukoppel	U Wandsbek Gartenst.	118	B	16,6	2	x	bis 1.500	
554	5	16089	x	36	Br	Ellerreihe	Ellerreihe (Mitte)	U Fuhlsbüttel	118	B	13,6	3	x	bis 1.500	
555	5	16089	x	36	Br	Ellerreihe	Ellerreihe (Mitte)	U Fuhlsbüttel	118	B	14,6	3	x	bis 1.500	
556	5	16088	x	36	Br	Steinbooger Allee	Ellerreihe (Mitte)	U Fuhlsbüttel	26	B	16,6	2	x	bis 1.500	
557	5	16089	x	36	Br	Steinbooger Allee	Ellerreihe (Mitte)	Br Rahlstedt	26	B	15,6	2	x	bis 1.500	
558	5	16131	x	36	Br	Steinbooger Allee	Haldesdorfer Straße (Nord)	U Kellinghusenstraße	26	B	18,6	2	x	bis 1.500	
559	5	16131	x	36	Br	Steinbooger Allee	Haldesdorfer Straße (Nord)	Br Rahlstedt	26	B	18,6	2	x	bis 1.500	
560	5	16088	x	36	Br	Heukoppel	Ellerreihe	U Fuhlsbüttel	26	B	11,6	6	x	bis 25.000	
561	5	16088	x	36	Br	Ellerreihe	Ellerreihe	U Wandsbek Gartenst.	118	A	7,6	6	x	bis 25.000	
562	5	16177	x	36	Br	Hegholt	Karl-Müller-Ring	U Fuhlsbüttel	118	A	13,6	5	x	bis 10.000	
563	5	16177	x	36	Br	Hegholt	Karl-Müller-Ring	U Wandsbek Gartenst.	118	A	10,6	6	x	bis 25.000	
564	5	16143	x	36	Br	Haldesdorfer Straße	Hegholt	U Fuhlsbüttel	118	B	8,6	7	x	über 150.000	
565	5	16143	x	36	Br	Haldesdorfer Straße	Hegholt	U Wandsbek Gartenst.	118	B	8,6	7	x	über 150.000	
566	5	16069	x	36	Br	Haldesdorfer Straße	Carl-Breuer-Ring	U Fuhlsbüttel	118	B	8,6	7	x	über 150.000	
567	5	16069	x	36	Br	Haldesdorfer Straße	Carl-Breuer-Ring	U Fuhlsbüttel	118	B	9,6	7	x	über 150.000	
568	5	16337	x	36	Br	Barmwisch	Turnerstieg	U Fuhlsbüttel	118	B	12,6	3	x	bis 1.500	
569	5	16337	x	36	Br	Barmwisch	Turnerstieg	U Fuhlsbüttel	118	B	13,6	3	x	bis 1.500	
570	5/7	16030	x	36	Br	Barmwisch	Turnerstieg	U Fuhlsbüttel	118	B	6,6	6	x	bis 25.000	
571	5/7	16030	x	36	Br	Barmwisch	Turnerstieg	U Wandsbek Gartenst.	118	B	7,10	6	x	bis 25.000	
572	7	16066	x	37	Kerri	Pillauer Straße	Bullenkoppel	U Wandsbek Gartenst.	118	A	16,6	2	x	bis 1.500	
573	7	16066	x	37	Kerri	Pillauer Straße	Bullenkoppel	U Wandsbek Gartenst.	118	A	16,6	2	x	bis 1.500	
574	7	16360	x	37	Kerri	Vofskülen	Vofskülen	U Fuhlsbüttel	118	A	8,6	6	x	bis 25.000 Aufstellfläche erweitern	
575	7	16360	x	37	Kerri	Vofskülen	Vofskülen	U Wandsbek Gartenst.	118	A	5-8,6	6	x	bis 25.000 Aufstellfläche erweitern	
576	7	16267	x	37	Kerri	Wandsbeker Schützenhof	Rauschener Ring	U Wandsbek Gartenst.	118	A	14-16,6	2	x	bis 1.500	
577	7	16330	x	37	Kerri	Tilsiter Straße	Tilsiter Straße (Mitte)	U Fuhlsbüttel	118	A	7-11,6	6	x	bis 25.000	
578	7	16027	x	37	Kerri	Vofskülen	Angerburger Straße	U Fuhlsbüttel	118	A	9,6	6	x	bis 25.000	
579	7	16347	x	37	Kerri	Lessenstraße	U Wandsbek Markt	U Wandsbek Markt	8	B	K	0			Planung/Bau L516G
580	7	16347	x	37	Kerri	Lessenstraße	U Wandsbek-Gartenstadt	5 Pöppelbüttel	8, 166			8			In Bau
581	7	16347	x	37	Kerri	Ostpreußenplatz	U Wandsbek-Gartenstadt	nur Ausstieg	118, 166			0			In Bau
582	7	16347	x	37	Kerri	Allensteiner Straße	U Wandsbek-Gartenstadt	U Fuhlsbüttel	118			0			In Bau
583	5	16372	x	36	Br	Bramfelder Chaussee	Werner-Otto-Straße	Schnefelder Platz	37, 166, 173	B	17,6	2	x	bis 1.500	Planung/Bau L516G
584	5	16372	x	36	Br	Bramfelder Chaussee	Werner-Otto-Straße	5 Pöppelbüttel	8, 37, 173	B	15,6	2	x	bis 1.500	
585	5	16372	x	36	Br	Werner-Otto-Straße	Werner-Otto-Straße	U Wandsbek Markt	8	B	15,6	2	x	bis 1.500	
586	5	16373	x	36	Br	Werner-Otto-Straße	Werner-Otto-Straße (Mitte)	5 Pöppelbüttel	8, 166	B	15,6	2	x	bis 1.500	
587	5/7	16130	x	36	Br	Werner-Otto-Straße	Haldesdorfer Straße	U Wandsbek Markt	8	B	15,6	2	x	bis 1.500	
588	5/7	16032	x	36	Br	Bramfelder Chaussee	Haldesdorfer Straße	5 Pöppelbüttel	8, 166	B	15,6	2	x	bis 1.500	Planung/Bau L516G
589	5/7	16032	x	36	Br	Bramfelder Chaussee	Baumrosenweg	Schnefelder Platz	37, 166, 173	B	15,6	2	x	bis 1.500	Planung/Bau L516G
590	5/7	16032	x	36	Br	Bramfelder Chaussee	Baumrosenweg	Baumrosenweg	37, 166, 173	B	15,6	2	x	bis 1.500	Planung/Bau L516G
591	5	16051	x	36	Br	Grundgenstraße	Borcherting	Bramfelder Dorfplatz	7, 118, 177			8			Bau U 5
592	5	16051	x	36	Br	Grundgenstraße	Borcherting	Bramfelder Dorfplatz	7, 118, 177			8			Bau U 5
593	5	16122	x	36	Br	Grundgenstraße	Grundgenstraße (Ost)	Bramfelder Dorfplatz	7, 118, 177			8			Bau U 5
594	5	16091	x	36	Br	Grundgenstraße	Erich-Ziegel-Ring	Bramfelder Dorfplatz	7, 118, 177			8			Bau U 5
595	5	16091	x	36	Br	Grundgenstraße	Erich-Ziegel-Ring	Bramfelder Dorfplatz	7, 118, 177			8			Bau U 5
596	5	16070	x	36	Br	Grundgenstraße	EKZ Steilshoop	Bramfelder Dorfplatz	7, 26, 118			8			Bau U 5
597	5	16070	x	36	Br	Grundgenstraße	EKZ Steilshoop	Bramfelder Dorfplatz	7, 26, 118			8			Bau U 5

Lfd. Nr.	Lage (Bau-Nr.)	Hot-Nr. HW	HWS	PK	OA	Straße	Haltestelle	TeilbereichName	Unle(n)	Halt-Nr. (Bau-Nr.)	Bordhöhe, Bet.-Granit, Kasseleier, Gorte	Kategorie	Um.-Ausbauaufwand (gering, mittel, hoch)	max. Kostenniveau (ca. Euro)	Bemerkung
598	5	16005	x	36	Br	Grundgenstraße	Alfred-Mahlau-Weg		7, 26, 118			8			Bau U 5
599	5	16005	x	36	Br	Grundgenstraße	Alfred-Mahlau-Weg		7, 26, 118, 617			8			Bau U 5
600	5	16005	x	36	Br	Alfred-Mahlau-Weg	Alfred-Mahlau-Weg		617			8			Bau U 5
601	5	16107	x	36	Br	Grundgenstraße	Fritz-Flinte-Ring		7, 26, 118			8			Bau U 5
602	5	16107	x	36	Br	Grundgenstraße	Fritz-Flinte-Ring		7, 26, 118			8			Bau U 5
603	5	16121	x	36	Br	Grundgenstraße	Grundgenstraße (West)		7, 26, 118			8			Bau U 5
604	5	16122	x	36	Br	Grundgenstraße	Grundgenstraße (West)		7, 26, 118			8			Bau U 5
605	5	16082	x	36	Br	Eichenlohweg	Eichenlohweg		7, 26, 118			8			Bau U 5
606	5	16082	x	36	Br	Eichenlohweg	Eichenlohweg		7, 26, 118			8			Bau U 5
607	5	16127	x	36	Br	Steilhooper Allee	Gustav-Seitz-Weg		17, 26, 177			8			Bau U 5
608	5	16127	x	36	Br	Steilhooper Allee	Gustav-Seitz-Weg		17, 26, 177			8			Bau U 5
609	5	16133	x	36	Br	Fabrikusstraße	Hallenbad Bramfeld		118			8			Bau U 5
610	5	16133	x	36	Br	Fabrikusstraße	Hallenbad Bramfeld		118			8			Bau U 5
611	5	16400	x	36	Br	Bramfelder Chaussee	Herthastraße		8, 17, 37, 118, 173, 617			8			Bau U 5
612	5	16400	x	36	Br	Bramfelder Chaussee	Herthastraße		8, 17, 37, 118, 173, 617			8			Bau U 5
613	5	16311	x	36	Br	Bramfelder Chaussee	Steilhooper Allee		8, 37, 173			8			Bau U 5
614	5	16311	x	36	Br	Bramfelder Chaussee	Steilhooper Allee		8, 37, 173, 617			8			Bau U 5
615	5	16311	x	36	Br	Steilhooper Allee	Steilhooper Allee		17, 26, 118, 617			8			Bau U 5
616	5	16311	x	36	Br	Steilhooper Allee	Steilhooper Allee		26			8			Bau U 5
617	5	16094	x	36	Br	Fabrikusstraße	Fabrikusstraße		177			8			Bau U 5
618	5	16094	x	36	Br	Fabrikusstraße	Fabrikusstraße		118			8			Bau U 5
619	5	16094	x	36	Br	Steilhooper Allee	Fabrikusstraße		17, 26, 177			8			Bau U 5
620	5	16094	x	36	Br	Steilhooper Allee	Fabrikusstraße		17, 26, 118			8			Bau U 5
621	5	16244	x	36	Br	Fabrikusstraße	Owiesenstraße		177			8			Bau U 5
622	5	16244	x	36	Br	Fabrikusstraße	Owiesenstraße		177			8			Bau U 5
623	5	16095	x	36	Br	Fabrikusstraße	Fabrikusstraße (Mitte)		177			8			Bau U 5
624	5	16095	x	36	Br	Fabrikusstraße	Fabrikusstraße (Mitte)		177			8			Bau U 5
625	5	16068	x	36	Br	Fabrikusstraße	Buschrosenweg		177			8			Bau U 5
626	5	16068	x	36	Br	Fabrikusstraße	Buschrosenweg		177			8			Bau U 5
627	5/7	16150	x	36	Br	Fabrikusstraße	Heilbrockkamp		177			8			Bau U 5
628	5/7	16150	x	36	Br	Fabrikusstraße	Heilbrockkamp		177			8			Bau U 5
629	5	16303	x	36	Br	Steilhooper Straße	Schwarzer Weg		177			8			Bau U 5
630	5	16303	x	36	Br	Steilhooper Straße	Schwarzer Weg		177			8			Bau U 5
631	5	16271	x	36	Br	Steilhooper Straße	Reichestraße		177			8			Bau U 5
632	5	16271	x	36	Br	Steilhooper Straße	Reichestraße		177			8			Bau U 5
633	5/7	16215	x	36	Br	Heinrich-Heibing-Straße	Maybachstraße		177			8			Bau U 5
634	5/7	16215	x	36	Br	Heinrich-Heibing-Straße	Maybachstraße		177			8			Bau U 5
635	5	16265	x	36	Br	Bramfelder Chaussee	Rahnstraße		8, 173			8			Bau U 5
636	5	16265	x	36	Br	Bramfelder Chaussee	Rahnstraße		8, 173			8			Bau U 5
637	7	16147	x	36	Br	Bramfelder Chaussee	Heinrich-Heibing-Straße		166, 173			8			Bau U 5
638	7	16147	x	36	Br	Bramfelder Chaussee	Heinrich-Heibing-Straße		166, 173			8			Bau U 5
639	7	16329	x	37	Kerri	Lesaustraße	Tilster Straße		8			8			Bau U 5
640	7	16329	x	37	Kerri	Lesaustraße	Tilster Straße		8			8			Bau U 5
641	6	16004	x	38	Kerri	Kuehnstraße	Albert-Schweitzer-Ring		11			0			Bau U 5
642	6	16004	x	38	Kerri	Kuehnstraße	Albert-Schweitzer-Ring		11			0			Bau U 5
643	6	16297	x	38	Kerri	Kuehnstraße	Am Jenfelder Moor		11			0			Bau U 5
644	6	16297	x	38	Kerri	Schimmlinnstraße	Am Jenfelder Moor		11			0			Bau U 5
645	6/7	16236	x	38	Kerri	Holstenhofweg	Schimmlinnstraße (Mitte)		11, 261			3			Bau U 5
646	6/7	16236	x	38	Kerri	Holstenhofweg	Schimmlinnstraße (Mitte)		261			3			Bau U 5
647	6/7	16236	x	38	Kerri	Schimmlinnstraße	Schimmlinnstraße (Mitte)		11			8			Bau U 5
648	6	16128	x	38	Kerri	Holstenhofweg	Gymnasium Marienthal		261			8			Bau U 5
649	6	16128	x	38	Kerri	Holstenhofweg	Gymnasium Marienthal		261			8			Bau U 5
650	7	16242	x	37	Kerri	Rodigallee	Osterkamp		10, 162, 263, 618			8			Bau U 5
651	7	16242	x	37	Kerri	Rodigallee	Osterkamp		10, 162, 263, 618			8			Bau U 5
652	7	16002	x	37	Kerri	Juthornstraße	AK Wandsbek		10, 162, 263, 618			8			Bau U 5
653	7	16002	x	37	Kerri	Juthornstraße	AK Wandsbek		10, 162, 263, 618			8			Bau U 5
654	7	16052	x	37	Kerri	Juthornstraße	Bowestraße		10, 162, 263, 618			8			Bau U 5
655	7	16052	x	37	Kerri	Bowestraße	Bowestraße		10, 162, 263, 618			8			Bau U 5
656	7	16126	x	37	Kerri	Bowestraße	Gustav-Adolf-Straße		10, 162, 263, 618			8			Bau U 5
657	7	16126	x	37	Kerri	Gustav-Adolf-Straße	Gustav-Adolf-Straße		261			8			Bau U 5
658	7	16126	x	37	Kerri	Gustav-Adolf-Straße	Gustav-Adolf-Straße		261			8			Bau U 5
659	7	16126	x	37	Kerri	Gustav-Adolf-Straße	Gustav-Adolf-Straße		261			8			Bau U 5

Lfd. Nr.	Lage	Hot-Nr. HW	HWS	PK	OA	Straße	Haltestelle	TeilbereichName	Unie(n)	Maßnahmen	Granit-Kasseleier-Größe	Bordhöhe, Bet.-Größe	Kate-Größe	Um- / Ausbaufwand (hoch/mittel/niedrig)	max. Kosten (ca. Euro)	Bemerkung
660	7	16048	x	37	Kerrl	Bahngärten	Bf. Wandsbek Markt	U Wandsbek Markt	10, 263, 162, 263, 618	A	10, 263, 162, 263, 618	9, G	7	x	über 150.000	
661	7	16048	x	37	Kerrl	Bahngärten	Bf. Wandsbek Markt	U Wandsbek Markt	10, 263, 162, 263, 618	A	10, 263, 162, 263, 618	15, G	8	x	bis 1.500	Planung/Bau LStIG
662	7	16176	x	37	Kerrl	Neumann-Reichardt-Straße	Josephstraße	U Wandsbek Markt	11	A	11	15, G	3	x	bis 25.000	
663	7	16176	x	37	Kerrl	Neumann-Reichardt-Straße	Josephstraße	U Wandsbek Markt	11	A	11	16, G	2	x	bis 1.500	
664	7	16182	x	37	Kerrl	Am Neumarkt	Kedenburgstraße	U Wandsbek Markt	11	A	11	16, G	2	x	ORV-Maßnahme	
665	7	16182	x	37	Kerrl	Am Neumarkt	Kedenburgstraße	U Wandsbek Markt	11	A	11	10, G	6	x	bis 25.000	
666	7	16255	x	37	Kerrl	Am Neumarkt	Birstraße	U Wandsbek Markt	11	A	11	7, G	6	x	bis 25.000	
667	7	16255	x	37	Kerrl	Am Neumarkt	Birstraße	U Wandsbek Markt	11	A	11	13, B	3	x	bis 1.500	
668	7	16399	x	37	Kerrl	Ziethenstraße	Ziethenstraße	U Wandsbek Markt	11	A	11	13, B	3	x	bis 1.500	
669	7	16399	x	37	Kerrl	Ziethenstraße	Ziethenstraße	U Wandsbek Markt	11	A	11	13, B	3	x	bis 1.500	
670	7	16210	x	37	Kerrl	Gustav-Adolf-Straße	Luekenstraße	U Wandsbek Markt	261	A	261	8, G	6	x	bis 25.000	
671	7	16210	x	37	Kerrl	Gustav-Adolf-Straße	Luekenstraße	U Wandsbek Markt	261	A	261	17, G	2	x	bis 1.500	
672	7	16188	x	37	Kerrl	Gustav-Adolf-Straße	Kielmannseggstraße	U Wandsbek Markt	261	A	261	8	8	x	EMS-Maßnahme LStIG	
673	7	16188	x	37	Kerrl	Gustav-Adolf-Straße	Kielmannseggstraße	U Wandsbek Markt	261	A	261	8	8	x	EMS-Maßnahme LStIG	
674	7	16392	x	37	Kerrl	Robert-Schuman-Brücke	Ziesenißstraße	U Wandsbek Markt	23, 213, 160, 260	B	23, 213, 160, 260	16, G	2	x	bis 1.500	Planung/Bau LStIG
675	7	16392	x	37	Kerrl	Robert-Schuman-Brücke	Ziesenißstraße	U Wandsbek Markt	23, 213, 160, 260	B	23, 213, 160, 260	16, G	2	x	bis 1.500	Planung/Bau LStIG
676	7	16019	x	37	Kerrl	Bennbahnstraße	Am Husaren Denkmal	U Wandsbek Markt	23, 213, 160, 260, 600	B	23, 213, 160, 260, 600	16, G	2	x	bis 1.500	
677	7	16019	x	37	Kerrl	Bennbahnstraße	Am Husaren Denkmal	U Wandsbek Markt	23, 213, 160, 260, 600	B	23, 213, 160, 260, 600	16, G	2	x	bis 1.500	
678	6	16105	x	38	Kerrl	Stein-Hardenberg-Straße	Friedhof Tondorf	U Wandsbek Markt	9, 608	B	9, 608	15, G	2	x	bis 1.500	
679	6	16105	x	38	Kerrl	Stein-Hardenberg-Straße	Friedhof Tondorf	U Wandsbek Markt	9, 608	B	9, 608	15, G	2	x	bis 1.500	
680	6	16233	x	38	Kerrl	Ahrenburger Straße	Nordmarktstraße	U Wandsbek Markt	9, 608	B	9, 608	8	8	x	Planung/Bau LStIG	
681	6	16233	x	38	Kerrl	Ahrenburger Straße	Nordmarktstraße	U Wandsbek Markt	9, 608	B	9, 608	8	8	x	Planung/Bau LStIG	
682	7	16240	x	37	Kerrl	Ahrenburger Straße	Olmühlenweg (Süd)	U Wandsbek Markt	9, 608	B	9, 608	8	8	x	Planung/Bau LStIG	
683	7	16240	x	37	Kerrl	Ahrenburger Straße	Olmühlenweg (Süd)	U Wandsbek Markt	9, 608	B	9, 608	8	8	x	Planung/Bau LStIG	
684	7	16191	x	37	Kerrl	Ahrenburger Straße	Kurfürstenstraße	U Wandsbek Markt	9, 608	B	9, 608	8	8	x	Planung/Bau LStIG	
685	7	16191	x	37	Kerrl	Ahrenburger Straße	Kurfürstenstraße	U Wandsbek Markt	9, 608	B	9, 608	13, G	3	x	bis 1.500	
686	7	16008	x	37	Kerrl	Ahrenburger Straße	Eichthalstraße	U Wandsbek Markt	9, 608	B	9, 608	8	8	x	Planung/Bau LStIG	
687	7	16008	x	37	Kerrl	Ahrenburger Straße	Eichthalstraße	U Wandsbek Markt	9, 608	B	9, 608	8	8	x	Planung/Bau LStIG	
688	7	16165	x	37	Kerrl	Wandsbeker Zollstraße	Holzmlühenstraße	U Wandsbek Markt	9, 608	B	9, 608	14, G	2	x	bis 1.500	
689	7	16165	x	37	Kerrl	Wandsbeker Zollstraße	Holzmlühenstraße	U Wandsbek Markt	9, 608	B	9, 608	14, G	2	x	bis 1.500	
690	7	16380	x	37	Kerrl	Rütersstraße	Wendemuhlenstraße	U Wandsbek Markt	8, 9, 116, 608	B	8, 9, 116, 608	8	8	x	Planung/Bau LStIG	
691	7	16380	x	37	Kerrl	Rütersstraße	Wendemuhlenstraße	U Wandsbek Markt	8, 9, 116, 608	B	8, 9, 116, 608	8	8	x	Planung/Bau LStIG	
692	7	16380	x	37	Kerrl	Wendemuhlenstraße	Wendemuhlenstraße	U Wandsbek Markt	8, 116	B	8, 116	12, G	1	x	bis 1.500	
693	7	16346	x	37	Kerrl	Wandsbek Markt	Busbahnhof	U Wandsbek Markt	diverse	B	diverse	16, G	1	x	bis 20.000	Bodenindikatoren neu
694	7	16346	x	37	Kerrl	Schloßstraße	Busbahnhof	U Wandsbek Markt	diverse	B	diverse	16, G	1	x	bis 1.500	
695	7	16346	x	37	Kerrl	Schloßstraße	Busbahnhof	U Wandsbek Markt	diverse	B	diverse	16, G	1	x	bis 1.500	
696	6	16413	x	38	Kerrl	Berner Heerweg	U Wandsbek Markt	U Wandsbek Markt	822, 832	B	822, 832	14, G	1	x	über 150.000	
697	6	16413	x	38	Kerrl	Berner Heerweg	U Wandsbek Markt	U Wandsbek Markt	822, 832	B	822, 832	14, G	1	x	über 150.000	
698	6	16412	x	38	Kerrl	Walddorferstraße	Emmuskirche	U Wandsbek Markt	116	B	116	6, G	6	x	bis 25.000	
699	6	16412	x	38	Kerrl	Walddorferstraße	Emmuskirche	U Wandsbek Markt	116	B	116	6, G	6	x	bis 25.000	
700	6/7	16411	x	38	Kerrl	Walddorferstraße	Emmuskirche	U Wandsbek Markt	116	B	116	9, G	6	x	bis 25.000	
701	6/7	16411	x	38	Kerrl	Walddorferstraße	Emmuskirche	U Wandsbek Markt	116	B	116	9, G	6	x	bis 25.000	
702	7	16410	x	37	Kerrl	Walddorferstraße	Walddorferstraße	U Wandsbek Markt	116	A	116	10, G	6	x	bis 25.000	
703	7	16410	x	37	Kerrl	Walddorferstraße	Walddorferstraße	U Wandsbek Markt	116	A	116	2, G	6	x	bis 25.000	
704	7	16409	x	37	Kerrl	Walddorferstraße	Walddorferstraße	U Wandsbek Markt	116	A	116	9, G	6	x	bis 25.000	
705	7	16409	x	37	Kerrl	Walddorferstraße	Walddorferstraße	U Wandsbek Markt	116	A	116	0, G	6	x	bis 25.000	
706	7	16408	x	37	Kerrl	Walddorferstraße	Walddorferstraße	U Wandsbek Markt	116	A	116	12, G	3	x	bis 1.500	
707	7	16408	x	37	Kerrl	Walddorferstraße	Walddorferstraße	U Wandsbek Markt	116	A	116	11, G	6	x	bis 25.000	
708	7	16362	x	37	Kerrl	Walddorferstraße	Walddorferstraße	U Wandsbek Markt	116	A	116	11, G	6	x	bis 25.000	
709	7	16362	x	37	Kerrl	Walddorferstraße	Walddorferstraße	U Wandsbek Markt	116	A	116	10, G	6	x	bis 25.000	
710	7	16362	x	37	Kerrl	Walddorferstraße	Walddorferstraße	U Wandsbek Markt	116	A	116	1, G	6	x	bis 25.000	
711	7	16362	x	37	Kerrl	Holzmlühenstraße	Walddorferstraße	U Wandsbek Markt	8	A	8	9, G	6	x	bis 25.000	
712	7	16113	x	37	Kerrl	Walddorferstraße	Walddorferstraße	U Wandsbek Markt	8	A	8	3, G	6	x	bis 25.000	
713	7	16113	x	37	Kerrl	Walddorferstraße	Walddorferstraße	U Wandsbek Markt	8, 116	B	8, 116	17, G	2	x	bis 1.500	
714	7	16158	x	37	Kerrl	Wendemuhlenstraße	Gladow Straße	U Wandsbek Markt	8, 116	B	8, 116	17, G	2	x	bis 1.500	
715	7	16158	x	37	Kerrl	Wendemuhlenstraße	Gladow Straße	U Wandsbek Markt	8, 116	B	8, 116	17, G	2	x	bis 1.500	
716	6	16270	x	38	Kerrl	Friedrich-Ebert-Damm	Hogewestraße	U Wandsbek Markt	8, 116	A	8, 116	17, G	2	x	bis 1.500	
717	6	16270	x	38	Kerrl	Friedrich-Ebert-Damm	Hogewestraße	U Wandsbek Markt	8, 116	A	8, 116	17, G	2	x	bis 1.500	
718	6/7	16323	x	38	Kerrl	Friedrich-Ebert-Damm	Remtenversicherung Nord	Remtenversicherung Nord	36, 171, 271	B	36, 171, 271	18, G	2	x	bis 1.500	
719	6/7	16323	x	38	Kerrl	Friedrich-Ebert-Damm	Remtenversicherung Nord	Remtenversicherung Nord	36, 171, 271	B	36, 171, 271	18, G	2	x	bis 1.500	Roadweg auf ca. 10m aufheben
720	7	16024	x	38	Kerrl	Friedrich-Ebert-Damm	Sylter Weg	U Wandsbek Markt	171, 271	B	171, 271	14, G	3	x	bis 25.000	
721	7	16024	x	38	Kerrl	Friedrich-Ebert-Damm	Sylter Weg	U Wandsbek Markt	171, 271	B	171, 271	14, G	3	x	bis 1.500	
722	7	16148	x	37	Kerrl	Friedrich-Ebert-Damm	Helbingtwiete	U Wandsbek Markt	171, 271	B	171, 271	15, G	2	x	bis 1.500	
723	7	16148	x	37	Kerrl	Friedrich-Ebert-Damm	Helbingtwiete	U Wandsbek Markt	171, 271	B	171, 271	15, G	2	x	bis 1.500	

Lfd. Nr.	Lage (Bau-Nr.)	Hht-Nr. HW	HWS	PK	OA	Straße	Haltestelle	Teilbereich/Name	Unie(n)	Plan-Nr. (Lage)	Bordhöhe, Bet.-Granit, Kasseleier, Gorte	Kate-gorie	Um- / Ausbaufwand (hoch / mittel / niedrig)	max. Kosten/nr. (ca. Euro)	Bemerkung
724	7	16317	x	37	Kerrl	Friedrich-Ebert-Damm	Stephanstraße	S Barmbeke	59, 171, 271	B	K 1	x	bis 1.500		
725	7	16317	x	37	Kerrl	Friedrich-Ebert-Damm	Stephanstraße	Farmsen-Berne	36, 171, 271	B	K 1	x	bis 1.500		
726	7	16106	x	37	Kerrl	Friedrich-Ebert-Damm	Friedrich-Ebert-Damm (West)	S Blankenese	36, 171, 271	B	11, G	2	x	bis 1.500	
727	7	16106	x	37	Kerrl	Friedrich-Ebert-Damm	Friedrich-Ebert-Damm (West)	Farmsen-Berne	36, 171, 271	B	K 1	x	x	bis 1.500	
728	7	16105	x	37	Kerrl	Holzmillienstraße	Friedrich-Ebert-Damm (West)	U Wandsbek	8	B	K 1	x	x	bis 1.500	
729	7	16105	x	37	Kerrl	Holzmillienstraße	Friedrich-Ebert-Damm (West)	S Poppenbüttel	8	A	K 1	x	x	bis 1.500	
730	7	16099	x	37	Kerrl	Friedrich-Ebert-Damm	Eulenkamp	S Barmbeke	171, 271	B	11, G	2	x	bis 1.500	
731	7	16099	x	37	Kerrl	Friedrich-Ebert-Damm	Eulenkamp	Thomae-Manns-Straße	171, 271	B	13-15, G	3	x	bis 1.500	
732	7	16369	x	37	Kerrl	Wandsbeker Allee	Wandsbeker Allee	U Auenstraße	26, 600	B	K 1	x	x	bis 1.500	
733	7	16369	x	37	Kerrl	Wandsbeker Allee	Wandsbeker Allee	U Billstedt	26, 600	B	K 1	x	x	bis 1.500	
734	7	16140	x	37	Kerrl	Bärenallee	Hammerstraße	U Billstedt	116	A	K 1	x	x	bis 1.500	
735	7	16308	x	31	Kerrl	Wandsbeker Chaussee	Wandsbeker Chaussee	U Hagenb.-Tierpark	X22, 213, 261, 608			8			Planung/Bau L516
736	7	16308	x	31	Kerrl	Wandsbeker Chaussee	Wandsbeker Chaussee	Jemfeld Zentrum	X22, 116, 213, 261, 608			8			Planung/Bau L516
737	7	16283		31	Kerrl	Hasselbrookstraße	Bf. Hasselbrook	U Billstedt	116	B		2	x	bis 1.500	
738	7	16400		31	Kerrl	Kantstraße	Kantstraße	S Barmbeke	213	A	16, G	2	x	bis 1.500	
739	7	16400		31	Kerrl	Kantstraße	Kantstraße	U Billstedt	213	A	17, G	2	x	bis 1.500	
740	7	16099	x	31	Kerrl	Wandsbeker Chaussee	Fichtestraße	S Barmbeke	261, 608	B	16, G	2	x	bis 1.500	
741	7	16099	x	31	Kerrl	Wandsbeker Chaussee	Fichtestraße	Größhne	608			8			Planung/Bau L516
742	7	16344	x	31	Kerrl	Wandsbeker Chaussee	U Ritterstraße	S Reeperbahn	608			8			Planung/Bau L516
743	7	16344	x	31	Kerrl	Wandsbeker Chaussee	U Ritterstraße	Größhne	608			8			Planung/Bau L516
744	7	16361		31	Kerrl	Eilbekal	Wagnerstraße	S Blankenese	36	A	8, G	7	x	über 150.000	
745	7	16361		31	Kerrl	Eilbekal	Wagnerstraße	Farmsen-Berne	36	A	7, G	6	x	bis 25.000	
746	7	16085	x	31	Kerrl	Wagnerstraße	Eilbekal	U Hagenb.-Tierpark	X22, 261	A	11, G	3	x	bis 1.500	
747	7	16085		31	Kerrl	Eilbekal	Eilbekal	Jemfeld Zentrum	X22, 261	A	6, G	6	x	bis 25.000	
748	7	16214		31	Kerrl	Eilbekal	Maaxstraße	S Blankenese	36	A	8, G	3		bis 1.500	
749	7	16214		31	Kerrl	Eilbekal	Maaxstraße	Farmsen-Berne	36, 261	A	13, G	6		bis 25.000	
750	7	16307		31	Kerrl	Eilbekal	Seumestraße	S Blankenese	36	A	3, G	2	x	bis 1.500	
751	7	16307		31	Kerrl	Eilbekal	Seumestraße	Farmsen-Berne	36	A	20, G	6	x	bis 25.000	
752	7	16306		31	Kerrl	Kantstraße	Auenstraße	S Barmbeke	213	A	7, G	6	x	bis 25.000	
753	7	16306		31	Kerrl	Kantstraße	Auenstraße	U Billstedt	213	A	17, G	2	x	bis 1.500	



Lfd.	Hot-Nr.-HW	HWS	PK	OA	Straße	Haltestelle	TeilbereichName	Linie(n)	Haltestelle	Bauhöhe	Bordhöhe, Bet- Granit-Kasselele	Kate- Um- Kategorie	Um- Ausbauaufwand Bering mittel	max. Kostenvah- hoch man (ca. Euro)	Bemerkung
83	16302	κ	35	Wd	Mieendorfer Weg	U Mieendorfer Weg	Bf. Rahlstedt	24	B	B	K 0				im Bau
115	16007	κ	35	At	Hegberg	Absterredder	S Poppenbüttel	276	A	A	K 0				in Bau
116	16007	κ	35	At	Absterredder	Absterredder	Wellenburgredder	276	A	A	K 0				in Bau
168	16117	κ	35	At	Poppenbüttler Weg	Goldroschenweg	Bf. Rahlstedt	24, 607	B	B	K 0				
169	16117	κ	35	At	Poppenbüttler Weg	Poppenbüttler Weg	U Rahlstedt	24, 607	B	B	K 0				
207	16286	κ	35	At	Rolfincksstraße	S Wellingsbüttel (Endbst.)	U Billstedt	27, 168, 368	B	B	K 0				Buskehre
214	16277	κ	35	At	Rolfincksstraße	Rolfincksstraße	U Billstedt	27, 168, 368	B	B	K 0				
215	16277	κ	35	At	Rolfincksstraße	Rolfincksstraße	S Wellingsbüttel	27, 168, 368	B	B	K 0				
271	16339	κ	38	Ra	Berner Heerweg	U Berner (Berner Heerweg)	S Wellingsbüttel	17, 168, 368	A	A	12, G 0				
272	16339	κ	38	Ra	Berner Heerweg (Nebenfahrbahn)	U Berner (Berner Heerweg)	nur Ausstieg	17, 167	A	A	12, G 0				
292	16153	κ	38	Ra	Neusaunland	Hermelinweg	Bf. Rahlstedt	168, 368	K	K					
293	16153	κ	38	Ra	Neusaunland	Hermelinweg	Bf. Rahlstedt	168, 368	K	K					
381	16058	κ	38	Ra	Rahlsteder Straße	Brockdorffstraße	U Wandsbek Markt	9	B	B	K 0				
382	16058	κ	38	Ra	Rahlsteder Straße	Brockdorffstraße	Großhöhe	9	B	B	K 0				
397	16264	κ	38	Ra	Rahlsteder Weg	Rahlsteder Weg (Mitte)	U Billstedt	26, 27, 167, 168, 368	B	B	K 0				
398	16264	κ	38	Ra	Rahlsteder Weg	Rahlsteder Weg (Mitte)	S Wellingsbüttel	26, 27, 167, 168, 368	B	B	K 0				
463	16397	κ	38	Br	Sonnenweg	Gvula-Treibtsch-Schule	U Berner	167, 567	A	A	K 0				
470	16206	κ	38	Br	Berner Allee	Lienaustraße	U Barmbek	17	A	A	K 0				
471	16206	κ	38	Br	Berner Allee	Lienaustraße	U Berner	17	A	A	K 0				
498	16178	κ	36	Br	Perzoddamm	Karlshöhe	nur Ausstieg	17	A	A	K 0				
520	16079	κ	38	Br	Pulverhofsweg	Eckerkoppel	U Berner	167	A	A	K 0				
542	16054	κ	36	Br	Fabrikusstraße	Bramfelder See	nur Ausstieg	177, 270	A	A	16, B 0				
543	16200	κ	36	Br	Fabrikusstraße (nördl. Leesehenblick)	Leesehenblick	U Barmbek	177	A	A	K 0				
544	16200	κ	36	Br	Fabrikusstraße (nördl. Leesehenblick)	Leesehenblick	Braimfelder See	177	A	A	K 0				
579	16347	κ	37	Kern	Lesserstraße	U Wandsbek-Gartenstadt	U Wandsbek Markt	8	B	B	K 0				
581	16347	κ	37	Kern	Ostpreußenplatz	U Wandsbek-Gartenstadt	nur Ausstieg	118, 166	A	A	K 0				in Bau
582	16347	κ	37	Kern	Altensteiner Straße	U Wandsbek-Gartenstadt	nur Ausstieg	118	A	A	K 0				in Bau
629	16303	κ	36	Br	Steilhooper Straße	Schwarzer Weg	U Feldstraße	17	A	A	K 0				
630	16303	κ	36	Br	Steilhooper Straße	Schwarzer Weg	U Berner	17	A	A	K 0				
631	16271	κ	36	Br	Steilhooper Straße	Richeystraße	U Berner	17	A	A	K 0				
632	16271	κ	36	Br	Steilhooper Straße	Richeystraße	U Feldstraße	17	A	A	K 0				
641	16004	κ	38	Kern	Kuehnstraße	Alten-Schweitzer-Ring	U Berner	11	A	A	K 0				in Bau
642	16004	κ	38	Kern	Kuehnstraße	Alten-Schweitzer-Ring	Albert-Schweitzer-Ring	11	A	A	K 0				in Bau
643	16297	κ	38	Kern	Kuehnstraße	Am Jenfelder Moor	U Berner	11	A	A	K 0				in Bau
644	16297	κ	38	Kern	Schimmelmannstraße	Am Jenfelder Moor	U Berner	11	A	A	K 0				in Bau
647	16296	κ	38	Kern	Schimmelmannstraße	Schimmelmannstraße (Mitte)	Sorenkoppel	11	A	A	K 0				in Bau
84	16171	κ	35	Wd	Ahrenburger Weg	im Alhorn	U Volksdorf (Ringlinie)	375	A	A	18, G 1	x			bis 1.500
85	16203	κ	35	Wd	Ahrenburger Weg	Lerchenberg	U Volksdorf (Ringlinie)	375	A	A	18, G 1	x			bis 1.500
103	16313	κ	35	At	Stadtbahnstraße	Stadtbahnstraße	U Niendorfer Markt	24, 174, 374, 607, 627	B	B	K 1	x			bis 1.500
104	16313	κ	35	At	Stadtbahnstraße	Stadtbahnstraße	Bf. Rahlstedt	24	B	B	K 1	x			bis 1.500
105	16313	κ	35	At	Saager Chaussee	Stadtbahnstraße	U Volksdorf	174, 374, 607, 627	B	B	K 1	x			bis 1.500
165	16009	κ	35	At	Poppenbüttler Weg	Alte Landstraße (Nord)	Bf. Rahlstedt	24, 174, 374, 179, 607	B	B	K 1	x			bis 1.500
166	16009	κ	35	At	Poppenbüttler Weg	Alte Landstraße (Nord)	U Niendorfer Markt	24, 607	B	B	K 1	x			bis 1.500
167	16009	κ	35	At	Ulbringer Straße	Alte Landstraße (Nord)	U Ostlöhner	174, 376	A	A	K 1	x			bis 1.500
180	16192	κ	35	At	Poppenbüttler Weg	Laternenbogen	U Niendorfer Markt	24, 193	B	B	K 1	x			bis 1.500
201	16090	κ	35	At	Alte Landstraße	Emekesweg	U Barmbek	179	A	A	K 1	x			bis 1.500
202	16090	κ	35	At	Alte Landstraße	Emekesweg	S Poppenbüttel	179	A	A	K 1	x			bis 1.500
203	16155	κ	35	At	Alte Landstraße	Hinsieck	U Barmbek	179	A	A	K 1	x			bis 1.500
204	16155	κ	35	At	Alte Landstraße	Hinsieck	S Poppenbüttel	179	A	A	K 1	x			bis 1.500
205	16285	κ	35	At	Wenzelplatz	S Poppenbüttel (Wenzelplatz)	Susannahof	24, 174, 176, 178, 179, 276, 374	A	A	16, G 1	x			bis 10.000
239	16236	κ	38	Ra	Nordlandweg	Offenbachweg	Bf. Rahlstedt	24, 617	B	B	16, G 1	x			bis 1.500
240	16236	κ	38	Ra	Nordlandweg	Offenbachweg	U Niendorfer Markt	24	A	A	16, G 1	x			bis 1.500
253	16199	κ	38	Ra	Nordlandweg	Lapplingweg	Bf. Rahlstedt	24, 617	A	A	15, G 1	x			bis 1.500
254	16199	κ	38	Ra	Nordlandweg	Lapplingweg	U Niendorfer Markt	24	B	B	16, G 1	x			bis 1.500
265	16293	κ	38	Ra	Mieendorfer Straße	Saager Straße	U Niendorfer Markt	24	A	A	17, G 1	x			bis 1.500
268	16299	κ	38	Ra	Mieendorfer Straße	Geestensee	Bf. Rahlstedt	24, 617	B	B	17, G 1	x			bis 1.500
269	16299	κ	38	Ra	Mieendorfer Straße	Geestensee	U Niendorfer Markt	24	B	B	17, G 1	x			bis 1.500
318	16216	κ	38	Ra	Mieendorfer Straße	Geestensee	Bf. Rahlstedt	24	B	B	17, G 1	x			bis 1.500
327	16142	κ	38	Ra	Sieker Landstraße	Rahlsteder Center	Bf. Rahlstedt	264, 364, 562	A	A	K 1	x			bis 1.500
367	16386	κ	38	Ra	Rahlsteder Straße	Heckende	Naturschutzgebiet	462	A	A	K 1	x			bis 1.500
368	16386	κ	38	Ra	Rahlsteder Straße	Heckende	U Wandsbek Markt	9, 608	A	A	K 1	x			bis 1.500
369	16386	κ	38	Ra	Rahlsteder Straße	Heckende	U Wandsbek Markt	9, 608	A	A	K 1	x			bis 1.500
389	16388	κ	38	Ra	Tomdorfer Hauptstraße	Wilhelm-Grimm-Straße	Bf. Rahlstedt	9, 27, 567, 608	B	B	K 1	x			bis 1.500
390	16388	κ	38	Ra	Tomdorfer Hauptstraße	Wilhelm-Grimm-Straße	U Wandsbek Markt	9, 27, 567, 608	B	B	K 1	x			bis 1.500

Lfd.	Her-Nr.	HWS	PK	OA	Straße	Haltestelle	Teilbereich/Name	Linie(n)	Haltestelle Lfd.-Nr. 1-2-3-4	Borhöhe, Bet- Granit-Kasseler Gorje	Kate- Um- Riefing	Um- Aussparung mittel	max. Kostenvor- hoch	Bemerkung	
391	16020	€	38	Ra	Scharbeuter Straße	Forum Gymnasium, Bahnhöfen	U Kellinghusenstraße	26	A	K 1	X		bis 1.000		
392	16020	€	38	Ra	Scharbeuter Straße	Forum Gymnasium, Bahnhöfen	Bf. Rainstedt	26	A	K 1	X		bis 1.500		
393	16049	€	38	Ra	Scharbeuter Straße	Birkwallen	U Kellinghusenstraße	26	A	K 1	X		bis 1.500		
394	16049	€	38	Ra	Scharbeuter Straße	Birkwallen	Bf. Rainstedt	26	A	K 1	X		bis 1.500		
395	16295	€	38	Ra	Scharbeuter Straße	Scharbeuter Straße	U Kellinghusenstraße	26	A	K 1	X		bis 1.500		
396	16295	€	38	Ra	Scharbeuter Straße	Scharbeuter Straße	Bf. Rainstedt	26	A	K 1	X		bis 1.500		
403	16316	€	38	Ra	Stein-Höfenberg Straße	Dornmishay	U Billstedt	27	A	K 1	X		bis 1.500		
404	16316	€	38	Ra	Stein-Höfenberg Straße	Dornmishay	S. Wellingsbüttel	27	A	K 1	X		bis 1.500		
411	16189		38	Kern	Kuehner Straße	Köpenicker Straße	U Wandsbek Markt	X11, 11, 162	B	K 1	X		bis 1.500		
412	16189		38	Kern	Schöneberger Straße	Köpenicker Straße	U Wandsbek Markt	X11, 11, 27, 162, 567	B	K 1	X		bis 1.500		
413	16189		38	Kern	Wilsonstraße (nordl.)	Köpenicker Straße	Sorenkoppel	27, 567	B	K 1	X		bis 1.500		
414	16189		38	Kern	Wilsonstraße (südl.)	Köpenicker Straße	U Wandsbek Markt	9, 27, 567, 608	B	K 1	X		bis 1.500	noch nicht in Betrieb	
418	16318	€	38	Kern	Tomdorfer Hauptstraße	Stadth. Hamburg	Gedofrahe	9, 27, 567, 608	B	K 1	X		bis 1.500		
428	16504		38	Kern	Charottenburger Straße	Charottenburger Straße	U Billstedt	X35, 27, 29, 567, 618	B	K 1	X		bis 1.500		
429	16504		38	Kern	Charottenburger Straße	Schweidnitzer Straße	S Wellingsbüttel	X35, 27, 29, 567, 618	B	K 1	X		bis 1.500		
430	16175		38	Kern	Charottenburger Straße	Jenfelder Straße	U Billstedt	X35, 10, 27, 29, 567, 618	B	K 1	X		bis 1.500		
432	16172		38	Kern	Öpenborfer Damm (nördl. Rodigallen)	Jenfeld-Zentrum	Sorenkoppel	X 35, 10, 27, 29, 567, 618	A	16, G	1	X		bis 1.500	
435	16372	€	38	Kern	Rodigallen	Jenfeld-Zentrum	U Wandsbek Markt	422, X35, 30, 27, 29, 567, 618	B	16, G	1	X		bis 1.500	
437	16316	€	38	Kern	Barthöler Straße	Jenfeld-Bogen	U Wandsbek Markt	263	B	K 1	X		bis 1.500		
438	16316	€	38	Kern	Barthöler Straße	Gleiwitzer Bogen	U Wandsbek Markt	263	B	K 1	X		bis 1.500		
439	16031	€	38	Kern	Barthöler Straße	Barthöler Steg	U Wandsbek Markt	263	A	K 1	X		bis 1.500		
440	16031	€	38	Kern	Barthöler Straße	Barthöler Steg	U Wandsbek Markt	263	A	K 1	X		bis 1.500		
441	16073	€	38	Kern	Rodigallen	Dienstenweg	U Wandsbek Markt	10, 27, 263, 618	B	16, G	1	X		bis 1.500	
448	16078	€	38	Kern	Rodigallen	Am Hohen Fall	Glozer Straße	10, 162, 163, 618	A	16, G	1	X		bis 1.500	
455	16173		38	Kern	Jenfelder Straße	Jenfelder Allee	Bf. Bergedorf	29	A	K 1	X		bis 1.500		
474	16065		36	Bf.	Thomas-Mann-Straße	Budenbrookweg	U Billstedt	27, 171	A	K 1	X		bis 1.500		
527	16326	€	38	Bf.	Am Luisenhof	Tegelweg	U Kellinghusenstraße	26	B	K 1	X		bis 1.500		
528	16326	€	38	Bf.	Am Luisenhof	Tegelweg	Bf. Rainstedt	26, 167	B	K 1	X		bis 1.500		
605	16082		36	Bf.	Eichenlohweg	Eichenlohweg	U Barmbek	7, 26, 118	A	K 1	X		bis 1.500		
606	16082		36	Bf.	Eichenlohweg	Eichenlohweg	Borchering	7, 26, 118	A	K 1	X		bis 1.500		
611	16472	€	36	Bf.	Bramfelder Chaussee	Henthastraße	U Wandsbek Markt	8, 17, 37, 118, 173, 617	B	16, G	1	X		bis 1.500	
693	16346		37	Kern	Wandsbek Markt	U Wandsbek Markt	Busbahnhof	diverse		16, G	1	X	bis 20.000	Bodenindikatoren evtl. neu	
724	16317	€	37	Kern	Friedrich-Ebert-Damm	Stephanstraße	S. Blankenese	96, 171, 271	B	K 1	X		bis 1.500		
725	16317	€	37	Kern	Friedrich-Ebert-Damm	Stephanstraße	S. Blankenese	96, 171, 271	B	K 1	X		bis 1.500		
727	16106	€	37	Kern	Friedrich-Ebert-Damm	Friedrich-Ebert-Damm (West)	Farmen-Berne	36, 171, 271	B	K 1	X		bis 1.500		
728	16106	€	37	Kern	Holzuhlenstraße	Friedrich-Ebert-Damm (West)	Farmen-Berne	36, 171, 271	B	K 1	X		bis 1.500		
729	16106	€	37	Kern	Holzuhlenstraße	Friedrich-Ebert-Damm (West)	U Wandsbek Markt	8	B	K 1	X		bis 1.500		
732	16369	€	37	Kern	Wandsbeker Allee	Wandsbeker Allee	S. Poppenbüttel	8	A	K 1	X		bis 1.500		
733	16369	€	37	Kern	Wandsbeker Allee	Wandsbeker Allee	U Alsdorfer	28, 600	B	K 1	X		bis 1.500		
734	16140		37	Kern	Bärenallee	Wandsbeker Allee	U Billstedt	28, 600	B	K 1	X		bis 1.500		
5	16208	€	35	Wd	Lohe	Hammer Straße	U Billstedt	116	A	K 1	X		bis 1.500		
6	16208	€	35	Wd	Düvenstedter Damm	Lohe	Bf. Ahrensburg	474, 478, 574	A	17, B	2	X	bis 1.500		
9	16336	€	35	Wd	Düvenstedter Damm	Trilupper Weg	S. Poppenbüttel	176, 276, 478	A	17, G	2	X	bis 1.500		
11	16077		35	Wd	Schlesensredder	Düvenstedter Triftweg	U Ohlstedt	176, 276, 478	B	17, G	2	X	bis 1.500		
24	16100		35	Wd	Speckort	Fleersberg	U Ohlstedt	176, 276	A	14, G	2	X	bis 1.500		
33	16343	€	35	Wd	Alte Dorfstraße	U Ohlstedt	Bf. Ahrensburg	474, 574	A	18, G	2	X	bis 1.500		
69	16345	€	35	Wd	Halenreihe	U Ohlstedt	S. Poppenbüttel	176, 276	B	17, G	2	X	bis 1.500		
70	16345	€	35	Wd	Farmesener Landstraße	U Volksdorf	U Niendorf Markt	24	B	16, G	2	X	bis 1.500		
87	16093	€	35	Wd	Farmesener Landstraße	U Volksdorf	Bf. Rainstedt	24, 174, 607	A	16, G	2	X	bis 1.500		
88	16093	€	35	Wd	Farmesener Landstraße	Eulenkrugstraße	Bf. Rainstedt	24	B	18, G	2	X	bis 1.500		
94	16342		35	Wd	Melendorfer Weg	U Melendorfer Weg	U Niendorf Markt	24	B	17, G	2	X	bis 1.500		
117	16008		35	At	Heegberg	Akterial-Einkaufszentrum	U Niendorf Markt	24, 174, 374, 176, 276, 178, 179, 607, 627	A, B	17, G	2	X	bis 1.500		
118	16008		35	At	Heegberg	Akterial-Einkaufszentrum	U Niendorf Markt	24, 174, 374, 176, 276, 178, 179, 607, 627	A, B	17, G	2	X	bis 1.500		
120	16301	€	35	At	Poppenbüttler Weg	Schulbergedorf	U Ohlstedt	178, 276	A	18, G	2	X	bis 1.500		
121	16301	€	35	At	Poppenbüttler Weg	Schulbergedorf	Bf. Rainstedt	24, 174, 376, 179, 607	B	18, G	2	X	bis 1.500		

Lfd.	Hot-Nr.-HW	HWS	PK	OA	Straße	Haltestelle	TeilbereichName	Linie(n)	Haltestelle	Haltestelle	Borhöhe, Bet-Granit-Kasselle	Kate-Größe	Um-Auslaufmaß	max. Kostenwah-	Bemerkung		
													hoch	mittel	niedrig	sch	
122	16501	κ	35	At	Poppenbüttler Weg	Schulbergedorf	U Niendorfer Markt	24, 174, 607	E	16, G	2	x		bis 1.500			
141	16350	κ	35	At	Harkhöder Straße	Hilberger Straße	S Poppensbüttel	178	A	16, G	2	x		bis 1.500			
142	16350	κ	35	At	Harkhöder Straße	Ulburger Straße	U Garstedt	178	B	17, G	2	x		bis 1.500			
144	16350	κ	35	At	Poppenbüttler Berg	Hilberger Straße	U Ohlstedt	178	B	16, G	2	x		bis 1.500			
145	16350	κ	35	At	Harkhöder Straße	Vorstehoppel	S Poppensbüttel	178	B	16, G	2	x		bis 1.500			
155	16332	κ	35	At	Tegelsberg	Norbert-Schmid-Platz	Bf. Rahlstedt	24, 174, 607	B	16, B	2	x		bis 1.500			
157	16232	κ	35	At	Ruscwewehstraße	Norbert-Schmid-Platz	U Niendorf Markt	24, 174, 607	B	16, G	2	x		bis 1.500			
161	16235	κ	35	At	Müssenredder	Müssenredder (Mitte)	U Volksdorf	174	A	16, B	2	x		bis 1.500			
170	16282	κ	35	At	Ruscwewehstraße	Ruscwewehstraße	U Niendorf Markt	24, 174, 607	B	16, G	2	x		bis 1.500			
171	16282	κ	35	At	Poppenbüttler Weg	Ruscwewehstraße	Bf. Rahlstedt	24, 174, 607	B	16, G	2	x		bis 1.500			
173	16017	κ	35	At	Poppenbüttler Weg	Am Heisel	Bf. Rahlstedt	24, 174, 607	B	17, B	2	x		bis 1.500			
174	16254	κ	35	At	Hummelsbütteler Weg	Poppenbüttler Stieg	US Ohlstedt	174, 607	A	16, G	2	x		bis 1.500			
175	16254	κ	35	At	Hummelsbütteler Weg	Poppenbüttler Stieg	U Volksdorf	174, 607	B	18, G	2	x		bis 1.500			
193	16086	κ	35	At	Hummelsbütteler Weg	FKZ Hummelsbüttel	U Ohlstedt	174, 607	B	18, G	2	x		bis 1.500			
194	16086	κ	35	At	Hummelsbütteler Weg	FKZ Hummelsbüttel	U Volksdorf	174, 607	B	17, G	2	x		bis 1.500			
206	16285	κ	35	At	Stormparkplatz	S Poppenbüttel (Stormparkplatz)	Busbahnhof	8	B	16, G	2	x		bis 1.500			
216	16277	κ	35	At	Saaler Chaussee	Höllnickstraße	U Wandsbek Markt	8	B	11, G	2	x		bis 1.500			
217	16277	κ	35	At	Saaler Chaussee	Höllnickstraße	S Poppenbüttel	8	B	11, G	2	x		bis 1.500			
231	16034	κ	38	Ra	Beim Farenland	Beim Farenland	Bf. Rahlstedt	168, 368	A	16, G	2	x		bis 1.500			
245	16013	κ	38	Bf	Bronfelder Chaussee	Am Damm	U Wandsbek Markt	8	B	16, G	2	x		bis 1.500			
249	16201	κ	38	Ra	Kriegskamp	Leharstraße	Bf. Rahlstedt	275, 648	A	16, B	2	x		bis 1.500			
250	16201	κ	38	Ra	Kriegskamp	Leharstraße	Meiendorf (Ost)	275, 617, 648	A	16, B	2	x		bis 1.500			
254	16256	κ	38	Ra	Niendorfer Straße	Saaler Straße	Bf. Rahlstedt	24, 647	B	17, G	2	x		bis 1.500			
270	16339	κ	38	Ra	Berner Heerweg	U Berner (Berner Heerweg)	Bf. Tomdorf	167, 168, 368	A	13, G	2	x		bis 1.500			
274	16339	κ	38	Ra	Kriegskamp	U Berner (Kriegskamp)	Meiendorf (Ost)	275	B	16, B	2	x		bis 1.500			
275	16376	κ	38	Ra	Hermann-Balk-Straße	Hermann-Balk-Straße	Meiendorf (Ost)	275	A	18, G	2	x		bis 1.500			
288	16067	κ	38	Ra	Berner Heerweg	Burbrookhöhe	Farmen-Berne	36, 168 (168), 617	B	17, G	2	x		bis 1.500			
289	16029	κ	38	Ra	Ohlendorfer Straße	Bergeländer Straße	U Niendorf Markt	24, 275	A	17, G	2	x		bis 1.500			
300	16011	κ	38	Ra	Alter Zollweg	Aker Zollweg	Blankenese	36, 167, 168, 368, 617	B	17, G	2	x		bis 1.500			
303	16187	κ	38	Ra	Kohövedstraße	Kohövedstraße	Bf. Rahlstedt	188, 368	A	17, G	2	x		bis 1.500	Wartefläche B < 2,50 m		
306	16160	κ	38	Ra	Kohövedstraße	Hohenkamp	Bf. Rahlstedt	168, 368	A	17, G	2	x		bis 1.500			
311	16105	κ	38	Ra	Rahlbütteler Straße	Schwanauer Straße	Großlohe	9, 163, 463, 627, 264, 364, 633	B	18, G	2	x		bis 1.500			
321	16046	κ	38	Ra	Dobraner Weg	Bf. Rahlstedt (Dobraner Weg)	Busbahnhof	diverse	B	18, B	2	x		bis 1.500			
326	16042	κ	38	Ra	Stöker Landstraße	Höckedorf	Bf. Rahlstedt	462	A	16, G	2	x		bis 1.500			
333	16226	κ	38	Ra	Neuer Hölthigbaum	Naturschutzgebiet Hölthigbaum	Bf. Rahlstedt	462	A	17, G	2	x		bis 1.500			
334	16226	κ	38	Ra	Neuer Hölthigbaum	Naturschutzgebiet Hölthigbaum	Braak	462	A	17, G	2	x		bis 1.500			
335	16229	κ	38	Ra	Neuer Hölthigbaum	Neuer Hölthigbaum	Bf. Rahlstedt	462	A	17, G	2	x		bis 1.500			
336	16229	κ	38	Ra	Neuer Hölthigbaum	Neuer Hölthigbaum	Braak	462	A	16, G	2	x		bis 1.500			
337	16110	κ	38	Ra	Merkring	Gewerbepark Merkur	Bf. Rahlstedt/Braak	264	A	16, G	2	x		bis 1.500			
339	16257	κ	38	Ra	Stapelfelder Straße	Priehsweg	Großlohe	9, 362, 264, 364, 608	B	18, G	2	x		bis 1.500			
346	16111	κ	38	Ra	Schöneberger Straße	Gewerbepark Merkur (Süd)	Bf. Rahlstedt	362, 263, 264, 364	A	16, B	2	x		bis 1.500			
347	16111	κ	38	Ra	Schöneberger Straße	Gewerbepark Merkur (Süd)	Stapelfeld	362, 263, 264, 364	A	16, B	2	x		bis 1.500			
351	16016	κ	38	Ra	Kiekkoppelstraße	Am Hegen	U Wandsbek Markt	X11, X35, 11, 164, 618	B	17, G	2	x		bis 1.500			
352	16016	κ	38	Ra	Kiekkoppelstraße	Am Hegen	Bf. Rahlstedt	X11, X35, 11, 618	B	17, G	2	x		bis 1.500			
353	16298	κ	38	Ra	Kiekkoppelstraße	Schimmelreherweg	Bf. Rahlstedt	164	A	17, B	2	x		bis 1.500			
354	16364	κ	38	Ra	Am Hegen	Waldwinkel	Bf. Rahlstedt	164	A	17, B	2	x		bis 1.500			
356	16021	κ	38	Ra	Brodorfstraße	Am Ohlendorffurm	Bf. Rahlstedt	X11, 164	A	16, B	2	x		bis 1.500			
359	16109	κ	38	Ra	Kiekkoppelstraße	Geesthacher Weg	Sorenkoppel	X11, X35, 11, 618	A	17, G	2	x		bis 1.500			
362	16063	κ	38	Ra	Amtsstraße	Buchwaldstraße	U Wandsbek Markt	X11, 162, 164	A	17, G	2	x		bis 1.500	Grenzüberbauung prüfen		
363	16063	κ	38	Ra	Amtsstraße	Buchwaldstraße	Bf. Rahlstedt	X11, 162, 164	A	16, G	2	x		bis 1.500	Grenzüberbauung prüfen		
364	16026	κ	38	Ra	Amtsstraße	Amtsstraße	U Wandsbek Markt	X11, 162, 164	A	17, G	2	x		bis 1.500	Grenzüberbauung prüfen		
371	16277	κ	38	Ra	Ultercronstraße	Theodor-Storm-Straße	U Wandsbek Markt	162	A	16, G	2	x		bis 1.500			
373	16183	κ	38	Ra	Kiekkoppelstraße	Kiekkoppelstraße	U Wandsbek Markt	X11, X35, 11, 29	A	16, G	2	x		bis 1.500			
374	16183	κ	38	Ra	Kiekkoppelstraße	Kiekkoppelstraße	Sorenkoppel	X11, X35, 11, 618	A	18, G	2	x		bis 1.500			
375	16186	κ	38	Ra	Kiekkoppelstraße	Kinderkrankenhaus Wilhelmstift	U Wandsbek Markt	X11, X35, 11, 29, 162, 618	B	17, G	2	x		bis 1.500			
376	16186	κ	38	Ra	Kiekkoppelstraße	Kinderkrankenhaus Wilhelmstift	Sorenkoppel	X11, X35, 11, 29, 162, 618	B	17, G	2	x		bis 1.500			
377	16164	κ	38	Ra	Schöneberger Straße	Hillenkamp	U Wandsbek Markt	X11, X35, 11, 29, 162, 618	B	16, G	2	x		bis 1.500			
378	16164	κ	38	Ra	Schöneberger Straße	Hillenkamp	Sorenkoppel	X11, X35, 11, 29, 162, 618	B	17, G	2	x		bis 1.500			
379	16256	κ	38	Ra	Schöneberger Straße	Possdamer Straße	U Wandsbek Markt	X11, X35, 11, 29, 162, 618	B	17, G	2	x		bis 1.500			
380	16256	κ	38	Ra	Schöneberger Straße	Possdamer Straße	Sorenkoppel	X11, X35, 11, 29, 162, 618	B	17, G	2	x		bis 1.500			

Lfd.	Hst-Nr.	HW	HVS	PK	OA	Straße	Haltestelle	TeilbereichName	Linie(n)	Haltestelle Länge x Breite	Bordhöhe, Bet- Granit-Kasselele- Spore	Kate- Um- Aussauaufwand Reifing mittel	hoch	max. Kostenwah- men (ca. Euro)	Bemerkung
405	16040			38	Kern	Schöneberger Straße (westl. Ch.-str.)	Berliner Platz	S Wellingsbüttel	X11, 11, 12, 162, 567	B	16,6	2	x	bis 1.500	
406	16040			38	Kern	Schöneberger Straße (westl. Ch.-str.)	Berliner Platz	Sorenkoppel	X11, 11, 162	B	16,6	2	x	bis 1.500	
407	16040			38	Kern	Schöneberger Straße (ostl. Ch.-str.)	Berliner Platz	Sorenkoppel	X35, 29, 618	B	16,6	2	x	bis 1.500	
424	16035			38	Kern	Bekamp	Bekamp	U Wandsbek Markt	10	A	16,6	2	x	bis 1.500	
431	16175			38	Kern	Charottenburger Straße	Jenfelder Straße	S Wellingsbüttel	X35, 10, 27, 29, 567, 618	A	16,6	2	x	bis 1.500	
442	16078			38	Kern	Rodigallee	Dornströmweg	Glätzer Straße	10, 27, 263, 618	B	16,6	2	x	bis 1.500	
443	16274			39	Kern	Rodigallee	Rodigallee (Ost)	U Wandsbek Markt	X11, X22, X35, 10, 162, 263, 618	B	16,6	2	x	bis 1.500	
444	16274			39	Kern	Rodigallee	Rodigallee (Ost)	Sorenkoppel	X22, X35, 10, 27, 263, 618	B	16,6	2	x	bis 1.500	
449	16352			37	Kern	Rodigallee	Universität der Bundeswehr	U Wandsbek Markt	X11, X22, X35, 10, 162, 263, 618	B	16,6	2	x	bis 1.500	
450	16352			38	Kern	Rodigallee	Universität der Bundeswehr	Glätzer Straße	X11, X22, X35, 10, 162, 263, 618	B	16,6	2	x	bis 1.500	
453	16044			38	Kern	Hödenhofweg	Universität der Bundeswehr	S Berliner Tor	261	B	17,6	2	x	bis 1.500	
454	16044			38	Kern	Jenfelder Allee	OTIO-Hahn-Schule	U Wandsbek Markt	X11, 29, 162	B	16,6	2	x	bis 1.500	
456	16173			38	Kern	Jenfelder Allee	OTIO-Hahn-Schule	Sorenkoppel	X11, 29, 162	B	16,6	2	x	bis 1.500	
457	16173			38	Kern	Jenfelder Allee	Jenfelder Allee	U Wandsbek Markt	X11, 162	B	16,6	2	x	bis 1.500	
467	16213			36	Br	Bramfelder Chaussee	Jenfelder Allee	Sorenkoppel	X11, 29, 162	B	16,6	2	x	bis 1.500	
515	16087			38	Br	Bramfelder Chaussee	Bramfeld, Mädelstraße	U Wandsbek Markt	S	B	16,6	2	x	bis 1.500	
517	16079			38	Br	Bernar Heerweg	Elsporthalle	US Barmbek	A 171	A	17,6	2	x	bis 1.500	
518	16079			38	Br	Bernar Heerweg	Eckerkoppel	US Barmbek	A 171	A	16,6	2	x	bis 1.500	
519	16079			38	Br	Bernar Heerweg	Eckerkoppel	Thomas-Mann-Straße	171	B	16,6	2	x	bis 1.500	
521	16399			38	Br	Eckerkoppel	Eckerkoppel	Bf. Tomndorf	167	A	17,6	2	x	bis 1.500	
523	16398			38	Br	Eckerkoppel	Friedrich-Ebert-Damm (Nord)	Bf. Tomndorf	167	A	17,6	2	x	bis 1.500	
524	16398			38	Br	Eckerkoppel	Eckerwiese	Bf. Tomndorf	167	A	18,6	2	x	bis 1.500	
526	16395			38	Br	Tegelweg	Eckerwiese	U Berne	167	A	17,6	2	x	bis 1.500	
539	16047			36	Br	Bramfelder Chaussee	Am Dornberg	U Wandsbek Markt	8, 173	B	16,6	2	x	bis 1.500	
539	16047			36	Br	Bramfelder Chaussee	Bramfelder Chaussee	S Pöppelbüttel	8, 17, 113, 617	B	16,6	2	x	bis 1.500	
539	16078			36	Br	Bramfelder Chaussee	Bramfelder Chaussee	S Barmbek	96, 171	B	16,6	2	x	bis 1.500	
541	16054			36	Br	Fabrikusstraße	Bramfelder See	S Barmbek	177, 270	B	16,6	2	x	bis 1.500	
545	16200			36	Br	Fabrikusstraße (südl. Leeschblick)	Leeschblick	U Wandsbek Gartentst.	118	A	16,6	2	x	bis 1.500	
546	16200			36	Br	Fabrikusstraße (südl. Leeschblick)	Leeschblick	U Fuhlsbüttel	118	A	18,6	2	x	bis 1.500	
552	16154			36	Br	Heukoppel	Heukoppel	U Fuhlsbüttel	118	B	16,6	2	x	bis 1.500	
553	16154			36	Br	Heukoppel	Heukoppel	U Wandsbek Gartentst.	118	B	16,6	2	x	bis 1.500	
556	16089			36	Br	Stellhooper Allee	Ellerstraße (Mitte)	U Kellinghusenstraße	26	B	16,6	2	x	bis 1.500	
558	16311			36	Br	Stellhooper Allee	Höfendorfer Straße (Nord)	U Kellinghusenstraße	26	B	18,6	2	x	bis 1.500	
559	16311			36	Br	Stellhooper Allee	Höfendorfer Straße (Nord)	Bf. Bahnbek	26	B	18,6	2	x	bis 1.500	
572	16066			37	Kern	Pillauer Straße	Bullenkoppel	U Fuhlsbüttel	118	A	16,6	2	x	bis 1.500	
573	16066			37	Kern	Pillauer Straße	Bullenkoppel	U Wandsbek Gartentst.	118	A	16,6	2	x	bis 1.500	
576	16267			37	Kern	Wandsbeker Schützenhof	Pausenener Ring	U Wandsbek Gartentst.	118	A	14-16,6	2	x	bis 1.500	
584	16372			36	Br	Bramfelder Chaussee	Werner-Otto-Straße	S Pöppelbüttel	8, 37, 173	B	17,6	2	x	bis 1.500	
585	16372			36	Br	Bramfelder Chaussee	Werner-Otto-Straße	U Wandsbek Markt	8	B	16,6	2	x	bis 1.500	
586	16373			36	Br	Werner-Otto-Straße	Werner-Otto-Straße (Mitte)	S Pöppelbüttel	8, 166	B	16,6	2	x	bis 1.500	
610	16133			36	Br	Fabrikusstraße	Hallenbad Bramfeld	U Fuhlsbüttel	118	A	17,6	2	x	bis 1.500	
632	16402			36	Br	Bramfelder Chaussee	Hornaxstraße	S Pöppelbüttel	8, 17, 37, 118, 173, 617	B	16,6	2	x	bis 1.500	
633	16314			36	Br	Bramfelder Chaussee	Stellhooper Allee	U Wandsbek Markt	8, 37, 173	B	16,6	2	x	bis 1.500	
634	16314			36	Br	Bramfelder Chaussee	Stellhooper Allee	S Pöppelbüttel	8, 37, 118, 173, 617	B	16,6	2	x	bis 1.500	
635	16314			36	Br	Stellhooper Allee	Stellhooper Allee	U Feldstraße	17, 26, 118, 617	B	16,6	2	x	bis 1.500	
639	16094			36	Br	Stellhooper Allee	Fabrikusstraße	U Feldstraße	17, 26, 177	B	17,6	2	x	bis 1.500	
620	16094			36	Br	Stellhooper Allee	Fabrikusstraße	U Berne	17, 26, 118	B	17,6	2	x	bis 1.500	
627	16150			36	Br	Fabrikusstraße	Helbrookkamp	S Barmbek	177	B	16,6	2	x	bis 1.500	
628	16150			36	Br	Fabrikusstraße	Helbrookkamp	Bramfelder See	177	B	16,6	2	x	bis 1.500	
635	16269			36	Br	Bramfelder Chaussee	Fuhrstraße	U Wandsbek Markt	8, 173	B	16,6	2	x	bis 1.500	
636	16265			36	Br	Bramfelder Chaussee	Fuhrstraße	S Pöppelbüttel	8, 173	B	16,6	2	x	bis 1.500	
639	16226			37	Kern	Lesserstraße	Thuner Straße	U Wandsbek Markt	8	B	16,6	2	x	bis 1.500	
640	16229			37	Kern	Lesserstraße	Thuner Straße	S Pöppelbüttel	8	B	16,6	2	x	bis 1.500	
664	16182			37	Kern	Am Neumarkt	Kedenburgstraße	U Wandsbek Markt	11	A	16,6	2	x	bis 1.500	
671	16210			37	Kern	Gustav-Adolf-Straße	Luckensstraße	S Barmbek	261	A	17,6	2	x	bis 1.500	
676	16019			37	Kern	Rennbahnstraße	Am Hosenendhalm	U Niendorf Markt	23, 213, 160, 260, 600	B	16,6	2	x	bis 1.500	
677	19019			37	Kern	Rennbahnstraße	Am Hosenendhalm	U Billstedt	23, 213, 160, 260, 600	B	16,6	2	x	bis 1.500	
680	16163			37	Kern	Wandsbeker Zollstraße	Holzmillenstraße	U Wandsbek Markt	9, 608	B	14,6	2	x	bis 1.500	
684	16346			37	Kern	Schlagstraße	U Wandsbek Markt	U Hagenb. Treppeh	422	B	16,6	2	x	bis 1.500	
695	16346			37	Kern	Schlagstraße	U Wandsbek Markt	Jenfeldt Zentrum	162, 383	B	17,6	2	x	bis 1.500	

Lfd.	Her-Nr.	HWS	PK	OA	Straße	Haltestelle	TeilbereichName	Linie(n)	Haltestelle Lfd-Nr. 2.3.01	Granit-Kasselele Borhöhe, Bet.	Kate- Um- Auslaufmax Kostenvah- Reifung mittel hoch man (ca. Euro)	Bemerkung
712	16113		37	Kern	Waldorferstraße	Gladow Straße	U Wandsbek Markt	8, 116	B	17,6	2	bis 1.500
713	16113		37	Kern	Waldorferstraße	Gladow Straße	S Poppenbüttel	8, 116	B	17,6	2	bis 1.500
714	16158		37	Kern	Wendemuthstraße	Hogrovestraße	U Wandsbek Markt	8, 116	A	17,6	2	bis 1.500
715	16158		37	Kern	Wendemuthstraße	Hogrovestraße	S Poppenbüttel	8, 116	A	17,6	2	bis 1.500
716	16270	κ	38	Kern	Friedrich-Ebert-Damm	Remtenverschling Nord	S Blankenese	36, 171, 271	B	16,6	2	bis 1.500
717	16270	κ	38	Kern	Friedrich-Ebert-Damm	Remtenverschling Nord	Farmseen-Berne	36, 171, 271	B	16,6	2	bis 1.500
726	16106	κ	37	Kern	Friedrich-Ebert-Damm	Am Stadtrand	S Blankenese	36, 171, 271	B	16,6	2	bis 1.500
737	16283		31	Kern	Hasselbrookstraße	Bl. Hasselbrook	U Billstedt	116	B	16,6	2	bis 1.500
738	16400		31	Kern	Kantstraße	Kantstraße	S Barmbek	213	A	16,6	2	bis 1.500
739	16400		31	Kern	Kantstraße	Kantstraße	U Billstedt	213	A	17,6	2	bis 1.500
740	16399	κ	31	Kern	Wandlauer Chaussee	Pfaffenstraße	S Barmbek	261, 608	B	16,6	2	bis 1.500
750	16307		31	Kern	Elbbeck	Seumestraße	S Blankenese	36	A	3,6	2	bis 1.500
753	16396		31	Kern	Kantstraße	Altenstraße	U Billstedt	213	A	17,6	2	bis 1.500
256	16312		38	Ra	Nordändweg (nördl. Spitzbergenweg)	Spitzbergenweg	U Berne	617	B	12,6	3	bis 1.500
8	16336		35	Wd	Düvenstedter Damm	Triluppner Weg	S Poppenbüttel	176, 276, 478	B	13,6	3	bis 1.500
10	16077		35	Wd	Schlusenredder	Düvenstedter Triftweg	S Poppenbüttel	176, 276	A	16,6	3	bis 1.500
30	16211		35	Wd	Dinkdarg	Mudacker	Wragekamp	474, 574	B	13,6	3	bis 1.500
73	16383		35	Wd	Eulenkrugstraße	Wiesenhöfen	U Volksdorf (Ringlinie)	375	B	12,6	3	bis 1.500
78	16152		35	Wd	Eulenkrugstraße	Herkenkrug	U Volksdorf (Ringlinie)	375	A	15,6	3	bis 1.500
101	16390	κ	35	At	Steinboogstraße	Saseler Markt	U Niendorf Markt	24, 807	B	14,6	3	bis 1.500
113	16378		35	At	Alsterredder	Weidenende	S Poppenbüttel	276	A	13,6	3	bis 1.500
121	16352	κ	35	At	Poppenbüttel Weg	Poppenbüttel Markt	S Poppenbüttel	176, 276	B	13,6	3	bis 1.500
124	16352	κ	35	At	Harkländer Straße	Poppenbüttel Markt	U Garsstedt	178	A	15,6	3	bis 1.500
146	16359	κ	35	At	Harkländer Straße	Vonsteingel	U Garsstedt	178	B	15,6	3	bis 1.500
149	16325		35	At	Müssenredder	Tegetsborg (Nord)	U Volksdorf	174	A	12,6	3	bis 1.500
159	16382		35	At	Müssenredder	Wesselsberg	U Volksdorf	174	A	15,6	3	bis 1.500
162	16225		35	At	Müssenredder	Müssenredder (Mitte)	U Ohlsdorf ü Teg-N	174	A	13,6	3	bis 1.500
181	16392	κ	38	At	Poppenbüttel Weg	Laternenblüthen	Bf. Rahlstedt	24	A	14,6	3	bis 1.500
189	16015		35	At	Hummelsbüttel Hauptstr.	Am Gnadenberg	U Ohlsdorf	174, 607	B	12,6	3	bis 1.500
200	16335	κ	35	At	Alte Landstraße	Vogelshamp	S Poppenbüttel	179	B	12,6	3	bis 1.500
208	16102	κ	35	At	Saseler Chaussee	Friedrichsallee	U Wandsbek Markt	8	B	14,6	3	bis 1.500
212	16022		35	At	Volksdorfer Weg	Am Pfeilshof	Bf. Rahlstedt	168, 368	B	13,6	3	bis 1.500
213	16022		35	At	Volksdorfer Weg	Am Pfeilshof	S Wellingsbüttel	168, 368	B	12,6	3	bis 1.500
218	16219		35	At	Volksdorfer Weg	Mellande	Bf. Rahlstedt	168, 368	B	13,6	3	bis 1.500
220	16112		35	At	Volksdorfer Weg	Glicherweg	Bf. Rahlstedt	168, 368	B	12,6	3	bis 1.500
222	16010		35	At	Volksdorfer Weg	Alter Berner Weg	Bf. Rahlstedt	168, 368	B	15,6	3	bis 1.500
252	16303		38	Ra	Saseler Straße	Albskavweg	Meiendorf (Ost)	275, 617, 648	B	12,6	3	bis 1.500
255	16312		38	Ra	Nordändweg (südl. Spitzbergenweg)	Spitzbergenweg	Bf. Rahlstedt	275, 648	A	15,6	3	bis 1.500
259	16151		38	Ra	Wildschwanbrook	Hellmesborgerweg	U Niendorf Markt	24, 275, 648	A	12,6	3	bis 1.500
266	16028		38	Ra	Jesselallee	Bargkoppelweg	Bf. Rahlstedt	275, 648	A	12,6	3	bis 1.500
267	16028		38	Ra	Jesselallee	Bargkoppelweg	Meiendorf (Ost)	275, 617, 648	A	13,6	3	bis 1.500
273	16339		38	Ra	Kriegkamp	U Berne (Kriegkamp)	Bf. Rahlstedt	275	B	12,6	3	bis 1.500
277	16266		38	Ra	Hermann-Balk-Straße	Rauchschwabenberg	Meiendorf (Ost)	275	A	14,6	3	bis 1.500
278	16044		38	Ra	Greifenberger Straße	Berner Straße	Bf. Rahlstedt	275	A	14,6	3	bis 1.500
283	16118		38	Ra	Bekassinnau	Greifenberger Straße	Blankenese	36, 167, 617	A	13,6	3	bis 1.500
285	16391		38	Ra	Bekassinnau	Zornhofweg	Blankenese	36, 167	A	15,6	3	bis 1.500
295	16334		38	Ra	Bekassinnau	Treitower Straße	Farmseen-Berne	36, 167	A	12,6	3	bis 1.500
319	16216		38	Ra	Mechlensburger Straße	Treitower Center	Farmseen-Berne	36, 167	A	13,6	3	bis 1.500
324	16343	κ	38	Ra	Saseler Landstraße	Publikausstellung	Trittau	264, 364, 562	A	13,6	3	bis 1.500
325	16343	κ	38	Ra	Saseler Landstraße	Publikausstellung	Bf. Rahlstedt	462	A	13,6	3	bis 1.500
328	16142		38	Ra	Rahlstedter Kamp	Heckende	Blankenese	463	A	13,6	3	bis 1.500
329	16377		38	Ra	Watenböckenwiese	Watenböckenwiese	Blankenese	462	A	14,6	3	bis 1.500
331	16230		38	Ra	Neurahlstedter Graben	Neurahlstedter Graben	Bf. Rahlstedt	462	A	15,6	3	bis 1.500
338	16257		38	Ra	Stapelfelder Straße	Pfingstweg	U Wandsbek Markt	9, 362, 264, 364, 608	B	12,6	3	bis 1.500
355	16306		38	Ra	Am Hegen	Seniorenstz Am Hegen	Bf. Rahlstedt	164	A	13,6	3	bis 1.500
408	16040		38	Kern	Charottenburger Straße	Berliner Platz	U Billstedt	X35, 27, 25, 567, 618	A	14,6	3	bis 1.500
410	16205		38	Kern	Charottenburger Straße	Liegflitzer Straße	S Wellingsbüttel	27, 29, 567, 618	B	15,6	3	bis 1.500
420	16174		38	Kern	Kuehnstraße	Jentzfer Allee (Mitte)	U Wandsbek Markt	11	B	15,6	3	bis 1.500



Lfd.	Hst-Nr.-HW	HWS	PK	OA	Straße	Haltestelle	TeilbereichName	Linie(n)	Hst-Nr.-HW	Granit-Kasseler	Bordhöhe, Bet-Granit-Kasseler	Kate-Größe	Um-Refing	Ausbauaufwand	max. Kosten	Bemerkung	
													Refing	mittel	hoch	men (ca. Euro)	
76	16167		35	Wd	Cornishsweg	Hiusberg (Mitte)	U Volksdorf (Ringlinie)	375	A		12, B	5	>			bis 10.000	
77	16072		35	Wd	Eulenkrugstraße	Cornishsweg	U Volksdorf (Ringlinie)	375	A		14, B	5	>			bis 10.000	
83	16001		35	Wd	Ahrenburger Platz	Ahrenburger Platz	U Volksdorf (Ringlinie)	375	A		12, B	5	>			bis 10.000	
134	16146		35	At	Halkahäuser Straße	Halkahäuser	S Poppensbüttel	178	B		14, G	3	>			bis 10.000	
135	16146		35	At	Halkahäuser Straße	Halkahäuser	U Garstedt	178	B		14, G	3	>			bis 10.000	
136	16146		35	At	Halkahäuser Straße	Halkahäuser	nur Ausstieg	178	B		14, G	3	>			bis 10.000	
152	16204		35	At	Tegelsberg	Leutertsweg	U Volksdorf	174	B		12, B	5	>			bis 10.000	VZ 1022-10
160	16382		35	At	Müssenredder	Wesselstraat	U Ohlsdorf u Teg-N	174	A		15, B	5	>			bis 10.000	VZ 224 zurücksetzen
182	16196		35	At	Ladenmannbogen	Ladenmannbogen (West)	U Garstedt	193	B		12, B	5	>			bis 10.000	
184	16194		35	At	Ladenmannbogen	Ladenmannbogen (Süd)	U Garstedt	193	A		12, B	5	>			bis 10.000	
186	?????		35	At	Leutertsweg	Ohlkamp	U Garstedt	193	A		14, B	5	>			bis 10.000	
233	16272		38	Ra	Meiendorfer Weg	Ringstraße	Bf. Rahlstedt	24	A		12, B	5	>			bis 10.000	
241	16358		38	Ra	Meiendorfer Weg	Von-Suppe-Straße	Bf. Rahlstedt	24	A		14, B	5	>			bis 10.000	
247	16180		38	Br	Beim Farrenland	Karlshöher Weg	U Volksdorf	168, 368	A		13, B	5	>			bis 10.000	Gründerwerb
276	16266		38	Ra	Hermann-Balk-Straße	Pauchschwalbenweg	Bf. Rahlstedt	275	A		12, B	5	>			bis 10.000	
286	16391		38	Ra	Bekassihenau	Zemmerhofweg	Farmsen-Berne	36, 167	A		15, B	5	>			bis 10.000	
348	16060		38	Ra	Am Sooren	Brunskamp	U Wandsbek Markt	X11, 164	A		15, B	5	>			bis 10.000	
357	16021		38	Ra	Am Sooren	Am Ohlendorffurm	U Wandsbek Markt	X11, 164	A		15, B	5	>			bis 10.000	
453	16333		38	Kern	Hallenbad Bramfeld	Hallenbad Bramfeld	S Barmbek	433	A		24, B	5	>			bis 10.000	
461	16401		38	Kern	Sonnenweg	Sonnenweg (Mitte)	U Berne	167, 567	A		15, B	5	>			bis 10.000	
467	16250		38	Br	Bernier Allee	Plattenort	U Berne	17, 617	A		12, B	5	>			bis 10.000	
484	16124		36	Br	Ludmoor	Gumbiner Kehre	Am Stühm-Süd	173	A		12, B	5	>			bis 10.000	Aufstellfläche verbreitern
485	16162		36	Br	Königsberger Straße	Höherkamp (Mitte)	Mundsburger Brücke	173	A		12, B	5	>			bis 10.000	Aufstellfläche verbreitern
522	16399		38	Br	Eckenköppl	Friedrich-Ebert-Damm (Nord)	U Berne	167	A		12, G	5	>			bis 10.000	
525	16395		38	Br	Tegelweg	Am Dornberg	Bf. Tonndorf	167	A		12, B	5	>			bis 10.000	
533	16096		36	Br	Am Stühm-Süd	Fehrenkrön	U Berne	17, 617	B		14, G	5	>			bis 10.000	Aufstellfläche verbreitern
540	16078		38	Br	Bernier Heerweg	Ebeersreye	Berne	36, 171	B		15, B	5	>			bis 10.000	
562	16177		36	Br	Hegholt	Karl-Müller-Ring	U Fuhlsbüttel	118	B		13, B	5	>			bis 10.000	
609	16133		36	Br	Fabrikusstraße	Hallenbad Bramfeld	U Wandsbek Gartens.	118	A		12, B	5	>			bis 10.000	Redweg auf ca. 10m aufheben
717	16133		38	Kern	Friedrich-Ebert-Damm	Sylter Weg	S Barmbek	171, 273	B		13, B	5	>			bis 25.000	Redweg auf ca. 10m aufheben
31	16289		35	Wd	Trillup	Sarenweg	Bf. Ahrensburg	474, 574	A		5, G	6	>			bis 25.000	Wartefläche verbreitern
32	16289		35	Wd	Trillup	Sarenweg	Wragekamp	474, 574	A		10, B	6	>			bis 25.000	Wartefläche verbreitern
34	16056		35	Wd	Shamer Straße	Bredenbekstraße	S Poppensbüttel	176, 276	A		10, B	6	>			bis 25.000	
39	16033		35	Wd	Rodenbeker Straße	Beerbuschredder	Bf. Ahrensburg	474, 574	A		7, B	6	>			bis 25.000	Wartefläche verbreitern
40	16033		35	Wd	Rodenbeker Straße	Beerbuschredder	U Volksdorf	474, 574	A		7, B	6	>			bis 25.000	Wartefläche verbreitern
71	16345		35	Wd	Claus-Ferck-Straße	Claus-Ferck-Straße	U Volksdorf (Ringlinie)	375	A		7 - 9, G	6	>			bis 25.000	
72	16353		35	Wd	Uppenhof	Uppenhof	U Volksdorf (Ringlinie)	375	A		9, B	6	>			bis 25.000	
80	16340		35	Wd	Moo bekweg	U Buchenkaamp	U Volksdorf (Ringlinie)	375	A		8 - 12, B	6	>			bis 25.000	
86	16071		35	Wd	Lerchenberg	Claus-Ferck-Straße	U Volksdorf (Ringlinie)	375	A		8 - 12, B	6	>			bis 25.000	
106	16170		35	At	Saseler Mühlenweg	Ilseweg	S Poppensbüttel	276	A		7, B	6	>			bis 25.000	
107	16170		35	At	Saseler Mühlenweg	Ilseweg	S Poppensbüttel	276	A		11, B	6	>			bis 25.000	
108	16055		35	At	Saseler Mühlenweg	Bromkoppel	Mellingburgredder	276	A		10, B	6	>			bis 25.000	
109	16055		35	At	Saseler Mühlenweg	Bromkoppel	Mellingburgredder	276	A		9, B	6	>			bis 25.000	
110	16098		35	At	Feldblumenweg	Feldblumenweg	S Poppensbüttel	276	A		10, B	6	>			bis 25.000	
111	16098		35	At	Saseler Mühlenweg	Feldblumenweg	S Poppensbüttel	276	A		3, B	6	>			bis 25.000	
128	16212		35	At	Poppenbüttler Hauptstraße	Malke-Harder-Weg	S Poppensbüttel	276	A		8, G	6	>			bis 25.000	
129	16212		35	At	Poppenbüttler Hauptstraße	Malke-Harder-Weg	U Ohlsdorf	276	A		7, G	6	>			bis 25.000	
150	16325		35	At	Tegelsberg	Tegelsberg (Nord)	nur Ausstieg	174	A		10, B	6	>			bis 25.000	Bussondersbar, Kehre
156	16232		35	At	Tegelsberg	Norbert-Schmid-Platz	U Ohlsdorf u Teg-N	174	B		10 - 16, B	6	>			bis 25.000	
183	16193		35	At	Ladenmannbogen	Ladenmannbogen (Ost)	U Garstedt	193	A		11, B	6	>			bis 25.000	
185	16387		35	At	Ladenmannbogen	Wilhelm-Stein-Weg	U Garstedt	193	A		10, B	6	>			bis 25.000	
188	16239		35	At	Heilserkamp	Leutertsweg	Mundsburger Brücke	172	A		8, B	6	>			bis 25.000	
223	16010		35	At	Volksdorfer Weg	Alter Berner Weg	S Wellingsbüttel	168, 368	B		10, B	6	>			bis 25.000	
225	16292		35	At	Volksdorfer Weg	Saseler Bogen	S Wellingsbüttel	168, 368	B		8 / 17, G	6	>			bis 25.000	
234	16272		38	Ra	Meiendorfer Weg	Ringstraße	U Niendorf Markt	24	A		11, B	6	>			bis 25.000	
235	16190		38	Ra	Mellenbergweg	Künnestraße	Bf. Rahlstedt	275	A		10, B	6	>			bis 25.000	
236	16190		38	Ra	Ringstraße	Künnestraße (Endhist.)	nur Ausstieg	275	A		10, B	6	>			bis 25.000	
237	16509		38	Ra	Helmesberger Weg	Skaldenweg	Bf. Rahlstedt	24, 275, 617	A		11, B	6	>			bis 25.000	
242	16358		38	Ra	Meiendorfer Weg	Von-Suppe-Straße	U Niendorf Markt	24	A		8, B	6	>			bis 25.000	Grabenverrottung
257	16312		38	Ra	Spitzbergenweg	Spitzbergenweg	U Niendorf Markt	275, 648	B		9, B	6	>			bis 25.000	

Lfd.	Hst-Nr./HW	HWS	PK	OA	Straße	Haltestelle	TeilbereichName	Linie(n)	Haltfläche L x B x H in m	Bordhöhe, Bet- Granit, Kasselele- gorte	Kate- gorie	Um- breifung	Ausbauaufwand max. Kostenwah- rscheinl.			Bemerkung
													hoch	mittel	niedrig	
263	16585		38	Ra	Wildschwanbrook	Wildschwanbrook (Mitte)	U Niendorf Markt	24, 275, 648	A	10, B	6	>	>	>	bis 25.000	
279	16044		38	Ra	Greifenberger Straße	Berner Straße	Meiendorf (Ost)	275, 617	A	10, B	6	>	>	>	bis 25.000	
280	16119		38	Ra	Hermann-Balk-Straße	Greifenberger Straße (Ost)	Bf. Rahlstedt	275	B	11, B	6	>	>	>	bis 25.000	
281	16119		38	Ra	Hermann-Balk-Straße	Greifenberger Straße (Ost)	Meiendorf (Ost)	275	A	10, B	6	>	>	>	bis 25.000	
282	16119		38	Ra	Greifenberger Straße	Greifenberger Straße (Ost)	U Berne	617	A	10, B	6	>	>	>	bis 25.000	
284	16118		38	Ra	Bekassinenau	Greifenberger Straße	Farmen-Berne	36, 167	A	10, B	6	>	>	>	bis 25.000	
287	16067		38	Ra	Busbrookhöhe	Greifenberger Straße	Blankenese	36, 168 (368)	A	10, B	6	>	>	>	bis 25.000	
289	16043		38	Ra	Busbrookhöhe	Berner Heerweg	nur Ausstieg	36	A	7, B	6	>	>	>	bis 25.000	
290	16043		38	Ra	Busbrookhöhe	Berner Heerweg	Blankenese	36, 168 (368)	A	2, B	6	>	>	>	bis 25.000	
291	16034		38	Ra	Berner Heerweg	Berner Heerweg	S Wellingsbüttel	168 (368), 617	A	10, Asphalt	6	>	>	>	bis 25.000	
294	16334	x	38	Ra	Bekassinenau	Treptower Straße	Blankenese	36, 167, 617	A	10, B	6	>	>	>	bis 25.000	
304	16187		38	Ra	Woliner Straße	Hohwedtstraße	S Wellingsbüttel	168, 368	B	10, G	6	>	>	>	bis 25.000	
305	16129		38	Ra	Woliner Straße	Halfruger Weg	S Wellingsbüttel	168, 368	A	8, G	6	>	>	>	bis 25.000	
308	16080		38	Ra	Oldenfelder Straße	Eggerkamp	U Niendorf Markt	24, 275	A	9, B	6	>	>	>	bis 25.000	
311	16081		38	Ra	Eichberg	Eichberg	Eichwischen	562	A	6, B	6	>	>	>	bis 25.000	Wartefläche B x 2,5m, Gr-erw.
313	16224		38	Ra	Warneimünder Weg	Warneimünder Weg	Eichwischen	562	A	8, G	6	>	>	>	bis 25.000	
314	16374		38	Ra	Warneimünder Weg	Warneimünder Weg	Bf. Rahlstedt	562	A	3, B	6	>	>	>	bis 25.000	
315	16374		38	Ra	Warneimünder Weg	Warneimünder Weg	Blankenese	562	A	8, B	6	>	>	>	bis 25.000	
343	16148		38	Ra	Großbohering	Heinrich-Schub-Weg	Stapelhof	362	A	10, B	6	>	>	>	bis 25.000	Wartefläche B x 2,5m, Gr-erw.
358	16109		38	Ra	Kirkoppelstraße	Geesthacher Weg	U Wandsbek Markt	X11, X95, 11, 618	A	10, G	6	>	>	>	bis 25.000	
365	16026		38	Ra	Lillercronstraße	Amtsstraße	Bf. Rahlstedt	162	A	8, B	6	>	>	>	bis 25.000	
366	16026		38	Ra	Broddorfstraße	Amtsstraße	U Wandsbek Markt	X11, 164	A	7, B	6	>	>	>	bis 25.000	Fahrbahn einengen
369	16207		38	Ra	Rahlstedter Bahnhofstraße	Lilienpark	U Kellinghusenstraße	26	A	7, B	6	>	>	>	bis 25.000	
401	16246		38	Ra	Rahlstedter weg	Paracelsusstraße	U Billstedt	27	A	7, B	6	>	>	>	bis 25.000	
402	16246		38	Ra	Rahlstedter weg	Paracelsusstraße	S Wellingsbüttel	27	A	9, G	6	>	>	>	bis 25.000	
423	16115		38 Kern	Bekamp	Glitzer Straße (Endhaltestelle)	Glitzer Straße	nur Ausstieg	10	B	9, B	6	>	>	>	bis 25.000	
425	16035		38 Kern	Bekamp	Bekamp	Bekamp	Glitzer Straße	10	A	11, B	6	>	>	>	bis 25.000	
427	16036		38 Kern	Bekamp	Bekamp	Bekamp	Glitzer Straße	10	A	11, B	6	>	>	>	bis 25.000	
433	16172		38 Kern	Önenborfer Dämm (südl. Rodigallee)	Jerfeld-Zentrum	Jerfeld-Zentrum	Bf. Bergedorf	29	B	11, B	6	>	>	>	bis 25.000	
462	16397		38 Br	Rupfendamm	Svult-Treibsch-Schule	Plattentoor	Bf. Tonndorf	167/ 567	A	8, B	6	>	>	>	bis 25.000	
466	16250		38 Br	Berner Allee	Berner Allee	Plattentoor	U Barmbek	17, 617	A	10, B	6	>	>	>	bis 25.000	
468	16294		38 Br	Berner Allee	Saselhelder Weg	Saselhelder Weg	U Barmbek	17, 617	A	10, B	6	>	>	>	bis 25.000	
469	16294		38 Br	Berner Allee	Saselhelder Weg	Saselhelder Weg	U Berne	17, 617	A	7, B	6	>	>	>	bis 25.000	
472	16280		38 Br	Pezoddamm	Roter Hahn	Roter Hahn	U Barmbek	17, 617	A	13, B	6	>	>	>	bis 25.000	
473	16280		38 Br	Pezoddamm	Roter Hahn	Roter Hahn	U Berne	17, 617	A	6, B	6	>	>	>	bis 25.000	
481	16025		36 Br	Lüdmoor	Am Stühm-Süd	Am Stühm-Süd	Mundsburger Brücke	173	A	11, B	6	>	>	>	bis 25.000	Aufstellfläche verbreitern
482	16025		36 Br	Lüdmoor	Am Stühm-Süd	Am Stühm-Süd	nur Ausstieg	173	A	6, B	6	>	>	>	bis 25.000	
483	16124		36 Br	Lüdmoor	Gumbiner Kehre	Gumbiner Kehre	U Mundsburger Brücke	173	A	11, B	6	>	>	>	bis 25.000	
503	16231		38 Br	Neusurenland	Neusurenland	Neusurenland	Bf. Rahlstedt	368, 171	A	11, B	6	>	>	>	bis 25.000	
509	16278		38 Br	Bramfelder Weg	Römkoppel	Römkoppel	Bf. Rahlstedt	368, 171	A	2, G	6	>	>	>	bis 25.000	
510	16278		38 Br	Bramfelder Weg	Römkoppel	Römkoppel	S Wellingsbüttel	368, 171	A	5, G	6	>	>	>	bis 25.000	
511	16322		38 Br	Bramfelder Weg	Swebenhöhe	Swebenhöhe	Bf. Rahlstedt	368, 171	A	6, G	6	>	>	>	bis 25.000	
512	16322		38 Br	Bramfelder Weg	Swebenhöhe	Swebenhöhe	S Wellingsbüttel	368, 171	A	8, G	6	>	>	>	bis 25.000	
530	16185		36 Br	Pezoddamm	Kienholt	Kienholt	U Feldstraße	17, 617	A	10, G	6	>	>	>	bis 25.000	
531	16185		36 Br	Pezoddamm	Kienholt	Kienholt	U Berne	17, 617	A	11, G	6	>	>	>	bis 25.000	
560	16088		36 Br	Heukoppel	Ellerreihe	Ellerreihe	U Fuhlsbüttel	118	B	11, B	6	>	>	>	bis 25.000	
561	16088		36 Br	Ellerreihe	Ellerreihe	Ellerreihe	U Fuhlsbüttel	118	A	7, B	6	>	>	>	bis 25.000	
563	16177		36 Br	Hegholt	Kar-Müller-Ring	Kar-Müller-Ring	U Wandsbek Gartenst.	118	A	10, B	6	>	>	>	bis 25.000	
570	16030		36 Br	Barmwisch	Barmwisch	Barmwisch	U Wandsbek Gartenst.	118	B	6, B	6	>	>	>	bis 25.000	
571	16030		36 Br	Barmwisch	Barmwisch	Barmwisch	U Wandsbek Gartenst.	118	B	7-10, B	6	>	>	>	bis 25.000	
574	16360		37 Kern	Voßkulen	Voßkulen	Voßkulen	U Fuhlsbüttel	118	A	8, B	6	>	>	>	bis 25.000	Aufstellfläche erweitern
575	16360		37 Kern	Voßkulen	Voßkulen	Voßkulen	U Wandsbek Gartenst.	118	A	5-8, B	6	>	>	>	bis 25.000	Aufstellfläche erweitern
577	16330		37 Kern	Thibter Straße (Mitte)	Thibter Straße (Mitte)	Thibter Straße (Mitte)	U Fuhlsbüttel	118	A	7-11, B	6	>	>	>	bis 25.000	
578	16027		37 Kern	Voßkulen	Angerburger Straße	Angerburger Straße	U Fuhlsbüttel	118	A	9, B	6	>	>	>	bis 25.000	
633	16215		36 Br	Heinrich-Helbig-Straße	Maybachstraße	Maybachstraße	S Barmbek	177	A	11, B	6	>	>	>	bis 25.000	
658	16126		37 Kern	Gustav-Adolf-Straße	Gustav-Adolf-Straße	Gustav-Adolf-Straße	S Berliner Tor	261	A	7, G	6	>	>	>	bis 25.000	
659	16126		37 Kern	Gustav-Adolf-Straße	Gustav-Adolf-Straße	Gustav-Adolf-Straße	S Barmbek	261	A	9, G	6	>	>	>	bis 25.000	
663	16176		37 Kern	Neumann-Reichardt-Straße	Josephstraße	Josephstraße	Sorenkoppel	11	A	10, G	6	>	>	>	bis 25.000	
666	16255		37 Kern	Am Neumarkt	Birststraße	Birststraße	U Wandsbek Markt	11	A	11, G	6	>	>	>	bis 25.000	
667	16255		37 Kern	Am Neumarkt	Birststraße	Birststraße	Sorenkoppel	11	A	7, G	6	>	>	>	bis 25.000	



Lfd.	Her-Nr./HW	HWS	PK	OA	Straße	Haltestelle	TeilbereichName	Linie(n)	Haltestelle Länge x Breite	Granit- Kasselerie	Bordhöhe, Bet- granit	Kate- gorie	Um- reifung	hoch	mittel	max. Kostenwah- men (ca. Euro)	Bemerkung
670	16210		37	Kern	Gustav-Adolf-Straße	Luetkenstraße		261	A		8, 6	6	>			bis 25.000	
697	16413		38	Kern	Berner Heerweg	Am Hohen Hause (Rentenversicherung)		116	B		6, 6	6	>			bis 25.000	
698	16412		38	Kern	Walddorferstraße	Emmuskirche		116	A		8, 6	6	>			bis 25.000	
699	16412		38	Kern	Walddorferstraße	Emmuskirche		116	A		9, 6	6	>			bis 25.000	
700	16411		38	Kern	Walddorferstraße	Märner Straße		116	A		9, 6	6	>			bis 25.000	
701	16411		38	Kern	Walddorferstraße	Am Hohen Hause		116	A		10, 6	6	>			bis 25.000	
702	16410		37	Kern	Walddorferstraße	Omühlenweg (Nord)		116	A		2, 6	6	>			bis 25.000	
703	16410		38	Kern	Walddorferstraße	Omühlenweg (Nord)		116	A		9, 6	6	>			bis 25.000	
704	16409		37	Kern	Walddorferstraße	Iversstraße		116	A		0, 6	6	>			bis 25.000	
706	16408		37	Kern	Walddorferstraße	Dennisauerstraße		116	A		11, 6	6	>			bis 25.000	
707	16408		37	Kern	Walddorferstraße	Dennisauerstraße		116	A		11, 6	6	>			bis 25.000	
708	16362		37	Kern	Walddorferstraße	Walddorferstraße		116	B		10, 6	6	>			bis 25.000	
709	16362		37	Kern	Walddorferstraße	Walddorferstraße		116	A		1, 6	6	>			bis 25.000	
710	16362		37	Kern	Walddorferstraße	Walddorferstraße		8	A		9, 6	6	>			bis 25.000	
711	16362		37	Kern	Walddorferstraße	Walddorferstraße		8	A		3, 6	6	>			bis 25.000	
713	16323		38	Kern	Friedrich-Ebert-Damm	Sylter Weg		174, 275	B		8, 6	6	>			bis 25.000	
745	16361		31	Kern	Elbeker Weg	Wagnerstraße		36	A		7, 6	6	>			bis 25.000	
747	16085		31	Kern	Elbeker Weg	Elbeker Weg		X22, 261	A		6, 6	6	>			bis 25.000	
749	16214		31	Kern	Elbeker Weg	Mastraße		36, 261	A		13, 6	6	>			bis 25.000	
751	16507		31	Kern	Elbeker Weg	Seumestraße		36	A		20, 6	6	>			bis 25.000	
752	16396		31	Kern	Kaenstraße	S Barmbek		213	A		7, 6	6	>			bis 25.000	
114	16378		35	At	Alsterredder	Weidende		276	A		6, 8	6	>			bis 25.000	
41	16338		35	Wd	Rodenbeker Straße	Twietenkoppel		474, 574	A		12, 6	7	>			über 150.000	Lage der Hst. Ändern
42	16338		35	Wd	Rodenbeker Straße	Twietenkoppel		474, 574	A		5, 6	7	>			über 150.000	Lage der Hst. Ändern
79	16062		35	Wd	Buchtenkamp	Buchtenstieg		375	A		14, 6	7	>			über 150.000	Buskap
81	16223		35	Wd	Gussau	Moorredder		375	A		13, 6	7	>			über 150.000	Buskap
82	16125		35	Wd	Gussau	Gussau		375	A		4, 6	7	>			über 150.000	Bord um ± 1 n vorziehen
112	16220		35	At	Saseler Mühlentweg	Mellingburgredder		276	A		13, 6	7	>			über 150.000	Planung BaW
125	16252		35	At	Poppenbüttler Hauptstraße	Poppenbüttler Markt		276	B		5, 6	7	>			über 150.000	
126	16237		35	At	Poppenbüttler Hauptstraße	Ohiendieck		276	B		4, 6	7	>			über 150.000	
127	16237		35	At	Poppenbüttler Hauptstraße	Ohiendieck		276	B		11, 6	7	>			über 150.000	
151	16145		35	At	Tegebsburg	Heidkamp		174	B		10, 6	7	>			über 150.000	
153	16197		35	At	Tegebsburg	Landshweg		174	B		10, 6	7	>			über 150.000	
154	16157		35	At	Tegebsburg	Hügelkamp		174	B		10, 6	7	>			über 150.000	
158	16232		35	At	Ruscwewhstraße	Norbert-Schmid-Platz		174	B		9, 6	7	>			über 150.000	
187	16239		35	At	Lentersweg	Lentersweg (Endst.)		174	B		15, 6	7	>			über 150.000	P-senkrecht umbauen
190	16015		35	At	Hummelsbüttler Hauptstr.	Am Gnadenberg		174, 607	B		16, 6	7	>			über 150.000	Hst. am Fb-End
191	16166		35	At	Hummelsbüttler Hauptstr.	Hummelsbüttler Hauptstr.		174, 607	B		10, 6	7	>			über 150.000	ale Bucht
192	16166		35	At	Hummelsbüttler Hauptstr.	Hummelsbüttler Hauptstr.		174, 607	B		12, 6	7	>			über 150.000	
209	16102		35	At	Frahmredder	Frahmredder		8	B		13, 6	7	>			über 150.000	
219	16219		35	At	Volkdorfer Weg	Mellande		168, 368	B		13, 6	7	>			über 150.000	Hst. am Fb-End
221	16112		35	At	Volkdorfer Weg	S Wellingsbüttel		168, 368	B		12, 6	7	>			über 150.000	Hst. am Fb-End
224	16292		35	At	Volkdorfer Weg	S Wellingsbüttel		168, 368	B		16, 6	7	>			über 150.000	Hst. am Fb-End
238	16509		38	Ra	Helmbergerweg	Siedler Bogen		24, 275	B		12, 6	7	>			über 150.000	Buskap
251	16003		38	Ra	Saseler Straße	Skaldenweg		275, 648	B		10, 6	7	>			über 150.000	
258	16151		38	Ra	Wildschwanbrook	Helmbergerweg		24, 275, 617, 648	A		8, 8	7	>			über 150.000	Grunderw., oder Fb auf 6,5m
261	16384		38	Ra	Wildschwanbrook	Wildschwanbrook		24, 275, 648	B		<12, 6	7	>			über 150.000	AU-Bau vorh.
262	16585		38	Ra	Wildschwanbrook	Wildschwanbrook (Mitte)		24, 275, 617, 648	A		8, 6	7	>			über 150.000	Grunderw., oder Fb auf 6,5m
309	16084		38	Ra	Eichwischen	Eichwischen (Endst.)		562	A		11, 6	7	>			über 150.000	
310	16081		38	Ra	Warmmünder Weg	Möränenweg		562	A		7, 6	7	>			über 150.000	
312	16224		38	Ra	Warmmünder Weg	Möränenweg		562	A		9, 6	7	>			über 150.000	
322	16308		38	Ra	Stapelfelder Straße	Sieker Landstraße		9, 362, 264, 364, 608	B		8, 6	7	>			über 150.000	Bussonderspur
323	16308		38	Ra	Stapelfelder Straße	Großbohe		9, 362, 264, 364, 608	A		11, 6	7	>			über 150.000	Hst. vorverlegen, Wartefl. <2,5
330	16262		38	Ra	Rahstedter Kamp	Rahstedter Kamp		462	A		15, 6	7	>			über 150.000	Hst. vorverlegen, Wartefl. <2,5
332	16230		38	Ra	Bei den Boltwiesen	Neurahlstedter Graben		462	A		15, 6	7	>			über 150.000	
340	16156		38	Ra	Stapelfelder Straße	Hoffmannstieg		9, 362, 264, 364, 608	B		4, 6	7	>			über 150.000	
341	16156		38	Ra	Stapelfelder Straße	Hoffmannstieg		9, 362, 264, 364, 608	B		2, 6	7	>			über 150.000	
342	16156		38	Ra	Großbohering	Hoffmannstieg		362	A		2, 6	7	>			über 150.000	
344	16121		38	Ra	Großbohering	Großbohe		AST, 9, 362, 263, 608	A		10, 6	7	>			über 150.000	Wartefl. B < 2,5m, Fb-einengen
345	16121		38	Ra	Großbohering	Großbohe		AST, 9, 362, 263, 608	A		15/>18, 6	7	>			über 150.000	

Lfd.	Her-Nr.	HWS	PK	OA	Straße	Haltestelle	TeilbereichName	Linie(n)	Haltestelle	Bauhöhe	Granit-Kasseler	Kate- gorie	Um- reifung	Ausbauaufwand hoch	max. Kostenwah- men (ca. Euro)	Bemerkung
360	16012		38	Ra	Amststraße	Altes Rathaus Rahlstedt	U Wandsbek Markt	X11, 162, 164	B	15, G	7		x	über 150.000	Wartref. B < 2,5m. Fb-einengen, Planung, neue Lage der Hst.	
361	16012		38	Ra	Amststraße	Altes Rathaus Rahlstedt	Bf. Rahlstedt	X11, 162, 164	A	15, G	7		x	über 150.000	Planung, neue Lage der Hst.	
362	16207		38	Ra	Rahlstedter Bahnhofstraße	Lilienpark		26	A	11, B	7		x	über 150.000	Fahrbahn einengen	
363	16327		38	Ra	Lilienstraße	Theodor-Sturm-Straße	Bf. Rahlstedt		A	17, G	7		x	über 150.000	Fahrbahn verschwenken	
364	16331		38	Ra	Alter Zollweg	Tinnendorfer Straße	S Blankenese	36, 167, 168, 368, 617	B	7, B	7			über 150.000	Umfangreiche Planung, neue	
365	16331		38	Ra	Alter Zollweg	Tinnendorfer Straße	Farmen-Berne	36, 167, 168, 368	A	11, B	7			über 150.000	Fb-trassierung, neuer Quersch.	
366	16331		38	Ra	Alter Zollweg	Tinnendorfer Straße	Jerdorf-Zentrum	283, 567	B	10, B	7			über 150.000	Ausstieg, für Rollstuhl schmal	
367	16065		36	Br	Thomas-Mann-Straße	Budenbrookweg	S Wellingsbüttel	27	B	14, B	7			über 150.000	Aufstellfläche verbreitern	
368	16381		36	Br	Thomas-Mann-Straße	Werfelung	S Wellingsbüttel	27	B	10, B	7			über 150.000	Buskan	
369	16260		36	Br	Thomas-Mann-Straße	Hohnerkamp	S Wellingsbüttel	27	A	12, B	7			über 150.000	Aufstellfläche verbreitern	
370	16162		36	Br	Nußlerkamp	Hohnerkamp	Am Stühm-Süd	173	A	11, G	7			über 150.000	Aufstellfläche verbreitern	
371	16037		36	Br	Nußlerkamp	Hohnerkamp	Am Stühm-Süd	173	A	9, B	7			über 150.000	Aufstellfläche verbreitern	
372	16161		36	Br	Berner Chaussee	Hohnerkamp	Thomas-Mann-Straße	171	B	0, G	7			über 150.000	falsche Geometrie der Bucht	
373	16143		36	Br	Haldesdorfer Straße	Hegholt	U Feldstraße	17, 617	B	8, B	7			über 150.000		
374	16143		36	Br	Haldesdorfer Straße	Hegholt	U Fuhlsbüttel	118	B	8, B	7			über 150.000		
375	16143		36	Br	Haldesdorfer Straße	Hegholt	U Wandsbek Gartenst.	118	B	8, B	7			über 150.000		
376	16069		36	Br	Haldesdorfer Straße	Hegholt	U Fuhlsbüttel	118	B	8, B	7			über 150.000		
377	16069		36	Br	Haldesdorfer Straße	Hegholt	U Wandsbek Gartenst.	118	B	9, B	7			über 150.000		
378	16094		36	Br	Fabrikstraße	Fabrikstraße	S Barmbek	177	B	13, G	7			über 150.000		
379	16048		37	Kern	Bahngärten	Bf. Wandsbek Markt	U Wandsbek Markt	10, 261, 162, 263, 618	A	9, G	7			über 150.000		
380	16413		38	Kern	Berner Heerweg	Am Hohen Hause (Rentenversicherung)	U Billstedt	116	B	14, Hartsummi	7			über 150.000		
381	16361		31	Kern	Elbicktal	Wagnerstraße	S Blankenese	36	A	8, G	7			über 150.000		
382	16384		38	Ra	Wildschwanbrook	Wildschwanbrook	Bf. Rahlstedt	24, 275, 617, 648	A		8			über 150.000	Bau im Rahmen eines ORV	
383	16008		35	At	Saarer Damm	Alten-Einbaufzentrum	U Volksdorf	607	A		8				Planung/Bau LSBG	
384	16017		35	At	Poppenbüttler Weg	Am Hehsel	U Niendorf Markt	24, 174, 607	A		8				Planung/Bau LSBG	
385	16057		35	At	Poppenbüttler Weg	Brillkamp	U Niendorf Markt	24	A		8				Planung/Bau LSBG	
386	16057		35	At	Poppenbüttler Weg	Brillkamp	Bf. Rahlstedt	24	A		8				Planung/Bau LSBG	
387	16114		35	At	Poppenbüttler Weg	Gleisrunder Landstraße	U Niendorf Markt	24	A		8				Planung/Bau LSBG	
388	16114		35	At	Poppenbüttler Weg	Gleisrunder Landstraße	Bf. Rahlstedt	24	A		8				Planung/Bau LSBG	
389	16029		38	Ra	Bargheider Straße	Bargheider Straße	Bf. Rahlstedt	24, 275	A		8				Planung/Bau LSBG	
390	16288		38	Ra	Bargheider Straße	Sandkuhle	Bf. Rahlstedt	24, 275	A		8				Planung/Bau LSBG	
391	16205		38	Ra	Rahlstedter Straße	Schwermer Straße	Bf. Rahlstedt	9, 362, 462, 562, 264, 364, 608	A		8				Planung/Bau LSBG	
392	16209		38	Ra	Rahlstedter Straße	Loher Straße	Bf. Rahlstedt	9	A		8				Planung/Bau LSBG	
393	16209		38	Ra	Rahlstedter Straße	Loher Straße	Großlohe	9	A		8				Planung/Bau LSBG	
394	16209		38	Ra	Rahlstedter Straße	Loher Straße	U Wandsbek Markt	9, 608	A		8				Planung/Bau LSBG	
395	16023		38	Ra	Rahlstedter Straße	Am Pulverhof	Großlohe	9, 608	A		8				Planung/Bau LSBG	
396	16023		38	Ra	Rahlstedter Straße	Am Pulverhof	U Wandsbek Markt	9, 608	A		8				Planung/Bau LSBG	
397	77777		38	Ra	Tonnendorfer Hauptstraße	Martensallee	Großlohe	9, 608	A		8				Planung/Bau LSBG	
398	77777		38	Ra	Tonnendorfer Hauptstraße	Martensallee	Großlohe	9, 608	A		8				Planung/Bau LSBG	
399	16547		37	Kern	Lesserstraße	U Wandsbek-Gartenstadt	S Poppenbüttel	8, 166	A		8				Planung/Bau LSBG	
400	16372		36	Br	Bramfelder Chaussee	Werner-Otto-Straße	Schnefelder Platz	37, 166, 173	A		8				Planung/Bau LSBG	
401	16130		36	Br	Werner-Otto-Straße	Haldesdorfer Straße	U Wandsbek Markt	8, 166	A		8				Planung/Bau LSBG	
402	16130		36	Br	Werner-Otto-Straße	Haldesdorfer Straße	Haldesdorfer Straße	8, 166	A		8				Planung/Bau LSBG	
403	16130		36	Br	Werner-Otto-Straße	Haldesdorfer Straße	Haldesdorfer Straße	8, 166	A		8				Planung/Bau LSBG	
404	16296		38	Kern	Holstenhofweg	Schirmannstraße (Mitte)	U Wandsbek Markt	261	A		8				Planung/Bau LSBG	
405	16128		38	Kern	Holstenhofweg	Gymnasium Marienthal	S Berliner Tor	261	A		8				Planung/Bau LSBG	
406	16128		38	Kern	Holstenhofweg	Gymnasium Marienthal	S Berliner Tor	261	A		8				Planung/Bau LSBG	
407	16048		37	Kern	Bahngärten	Bf. Wandsbek	Großlohe	261	A		8				Planung/Bau LSBG	
408	16392		37	Kern	Robert-Schuman-Brücke	Zieselsstraße	U Niendorf Markt	10, 261, 162, 263, 618	A		8				Planung/Bau LSBG	
409	16392		37	Kern	Robert-Schuman-Brücke	Zieselsstraße	U Niendorf Markt	23, 213, 160, 260	A		8				Planung/Bau LSBG	
410	16105		38	Kern	Stein-Hardenberg-Straße	Friedhof Tonnendorf	U Billstedt	23, 213, 160, 260	A		8				Planung/Bau LSBG	
411	16233		38	Kern	Ahrensbürger Straße	Nordmarktstraße	Großlohe	9, 608	A		8				Planung/Bau LSBG	
412	16233		38	Kern	Ahrensbürger Straße	Nordmarktstraße	U Wandsbek Markt	9, 608	A		8				Planung/Bau LSBG	
413	16240		37	Kern	Ahrensbürger Straße	Örnlihenweg (Süd)	U Wandsbek Markt	9, 608	A		8				Planung/Bau LSBG	
414	16240		37	Kern	Ahrensbürger Straße	Örnlihenweg (Süd)	Großlohe	9, 608	A		8				Planung/Bau LSBG	
415	16191		37	Kern	Ahrensbürger Straße	Kurfürstenstraße	U Wandsbek Markt	9, 608	A		8				Planung/Bau LSBG	
416	16083		37	Kern	Ahrensbürger Straße	Eichtalstraße	U Wandsbek Markt	9, 608	A		8				Planung/Bau LSBG	
417	16083		37	Kern	Ahrensbürger Straße	Eichtalstraße	U Wandsbek Markt	9, 608	A		8				Planung/Bau LSBG	
418	16163		37	Kern	Wandsbeker Zollstraße	Holzmuldenstraße	Großlohe	9, 608	A		8				Planung/Bau LSBG	
419	16380		37	Kern	Ritterstraße	Wendemuhrstraße	U Wandsbek Markt	8, 9, 116, 608	A		8				Planung/Bau LSBG	
420	16380		37	Kern	Ritterstraße	Wendemuhrstraße	Großlohe	9, 608	A		8				Planung/Bau LSBG	
421	16349		31	Kern	Wandsbeker Chaussee	Wandsbeker Chaussee	U Hagenb. Tierpark	X22, 213, 261, 608	A		8				Planung/Bau LSBG	

Lfd.	Hst-Nr.-HW	HNS	PK	OA	Straße	Haltestelle	TeilbereichName	Linie(n)	Haltestelle Längsmaß	Borhöhe, Bet- Granit-Kasseler- gorte	Kate- gorie	Um- breitung	Ausbauaufwand [m²]	max. Kostenvah- ren [€]	Bemerkung
736	16549	κ	31	kern	Wandsbeker Chaussee	Wandsbeker Chaussee	Jenfeld Zentrum	X22, 116, 213, 261, 608			8				Planung/Bau LSBG
741	16098	κ	31	kern	Wandsbeker Chaussee	Fichtestraße	Großlehe	608			8				Planung/Bau LSBG
742	16344	κ	31	kern	Wandsbeker Chaussee	U Ritterstraße	S Reeperbahn	608			8				Planung/Bau LSBG
743	16344	κ	31	kern	Wandsbeker Chaussee	U Ritterstraße	Großlehe	608			8				Planung/Bau LSBG
14	16221	κ	35	Wd	Poppenbütteler Chaussee	Meisterbrooksweg		176, 276			8				EMS-Maßnahme LSBG
15	16221	κ	35	Wd	Poppenbütteler Chaussee	Meisterbrooksweg		176, 276			8				EMS-Maßnahme LSBG
16	16311	κ	35	Wd	Poppenbütteler Chaussee	Specksaalredder		176, 276, 474, 574			8				EMS-Maßnahme LSBG
17	16311	κ	35	Wd	Poppenbütteler Chaussee	Specksaalredder		176, 276, 474, 574			8				EMS-Maßnahme LSBG
20	16050	κ	35	Wd	Poppenbütteler Chaussee	Bäkenberg		176, 276, 474, 574			8				EMS-Maßnahme LSBG
21	16050	κ	35	Wd	Poppenbütteler Chaussee	Bäkenberg		176, 276, 474, 574			8				EMS-Maßnahme LSBG
22	16100	κ	35	Wd	Poppenbütteler Chaussee	Fierstarg		176, 276, 474, 574			8				EMS-Maßnahme LSBG
23	16100	κ	35	Wd	Poppenbütteler Chaussee	Fierstarg		176, 276, 474, 574			8				EMS-Maßnahme LSBG
25	16324	κ	35	Wd	Poppenbütteler Chaussee	Tonnenhof		176, 276			8				EMS-Maßnahme LSBG
26	16324	κ	35	Wd	Poppenbütteler Chaussee	Tonnenhof		176, 276			8				EMS-Maßnahme LSBG
35	16235	κ	35	Wd	Lemsahler Landstraße	Tennenhof		176, 276			8				EMS-Maßnahme LSBG
36	16235	κ	35	Wd	Lemsahler Landstraße	Odenweg		176, 276			8				EMS-Maßnahme LSBG
37	16335	κ	35	Wd	Lemsahler Landstraße	Treudelberg		176, 276			8				EMS-Maßnahme LSBG
38	16335	κ	35	Wd	Lemsahler Landstraße	Treudelberg		176, 276			8				EMS-Maßnahme LSBG
43	16038	κ	35	Wd	Bergstedter Chaussee	Bergstedter Markt		174, 374, 474, 574, 627			8				EMS-Maßnahme LSBG
44	16038	κ	35	Wd	Bergstedter Chaussee	Bergstedter Markt		174, 374, 474, 574, 627			8				EMS-Maßnahme LSBG
45	16038	κ	35	Wd	Bergstedter Chaussee	Bergstedter Alte Landstr.		374, 474, 574, 627			8				EMS-Maßnahme LSBG
46	16038	κ	35	Wd	Bergstedter Chaussee	Bergstedter Alte Landstr.		374, 474, 574, 627			8				EMS-Maßnahme LSBG
47	16354	κ	35	Wd	Bergstedter Chaussee	Vogtredder		374, 474, 574, 627			8				EMS-Maßnahme LSBG
48	16354	κ	35	Wd	Bergstedter Chaussee	Vogtredder		374, 474, 574, 627			8				EMS-Maßnahme LSBG
49	16357	κ	35	Wd	Bergstedter Chaussee	Volksdorfer Grenzweg		374, 474, 627			8				EMS-Maßnahme LSBG
50	16357	κ	35	Wd	Bergstedter Chaussee	Volksdorfer Grenzweg		374, 474, 627			8				EMS-Maßnahme LSBG
51	16319	κ	35	Wd	Volksdorfer Damm	Stüffel		174			8				EMS-Maßnahme LSBG
52	16319	κ	35	Wd	Volksdorfer Damm	Stüffel		174			8				EMS-Maßnahme LSBG
53	16320	κ	35	Wd	Volksdorfer Damm	Stüffel		174			8				EMS-Maßnahme LSBG
54	16320	κ	35	Wd	Volksdorfer Damm	Stüffel		174			8				EMS-Maßnahme LSBG
55	16238	κ	35	Wd	Volksdorfer Damm	Stüffel		174			8				EMS-Maßnahme LSBG
56	16238	κ	35	Wd	Volksdorfer Damm	Stüffel		174			8				EMS-Maßnahme LSBG
57	77777	κ	35	Wd	Volksdorfer Damm	Stüffel		174			8				EMS-Maßnahme LSBG
58	77777	κ	35	Wd	Volksdorfer Damm	Stüffel		174			8				EMS-Maßnahme LSBG
59	16103	κ	35	Wd	Volksdorfer Damm	Frankring		174			8				EMS-Maßnahme LSBG
60	16103	κ	35	Wd	Volksdorfer Damm	Frankring		174			8				EMS-Maßnahme LSBG
61	16276	κ	35	Wd	Volksdorfer Damm	Rögenweg		174			8				EMS-Maßnahme LSBG
62	16276	κ	35	Wd	Volksdorfer Damm	Rögenweg		174			8				EMS-Maßnahme LSBG
63	16169	κ	35	Wd	Bergstedter Chaussee	Rögenweg		174			8				EMS-Maßnahme LSBG
64	16169	κ	35	Wd	Bergstedter Chaussee	Rögenweg		174			8				EMS-Maßnahme LSBG
65	16300	κ	35	Wd	Bergstedter Chaussee	Schönsberg		174			8				EMS-Maßnahme LSBG
66	16300	κ	35	Wd	Bergstedter Chaussee	Schönsberg		174			8				EMS-Maßnahme LSBG
67	16132	κ	35	Wd	Waloweg	Halenreie		24			8				EMS-Maßnahme LSBG
68	16132	κ	35	Wd	Waloweg	Halenreie		24			8				EMS-Maßnahme LSBG
89	16275	κ	35	Wd	Waloweg	Rögenfeld		24			8				EMS-Maßnahme LSBG
90	16275	κ	35	Wd	Waloweg	Rögenfeld		24			8				EMS-Maßnahme LSBG
91	16165	κ	35	Wd	Waloweg	Hiltkoppel		24			8				EMS-Maßnahme LSBG
92	16165	κ	35	Wd	Waloweg	Hiltkoppel		24			8				EMS-Maßnahme LSBG
95	16291	κ	35	At	Waloweg	Sattelkoppel		24			8				EMS-Maßnahme LSBG
96	16291	κ	35	At	Waloweg	Sattelkoppel		24			8				EMS-Maßnahme LSBG
97	16315	κ	35	At	Waloweg	Steinwegel		24			8				EMS-Maßnahme LSBG
98	16315	κ	35	At	Waloweg	Steinwegel		24			8				EMS-Maßnahme LSBG
99	16241	κ	35	At	Waloweg	Op der Elg		24			8				EMS-Maßnahme LSBG
100	16241	κ	35	At	Waloweg	Op der Elg		24			8				EMS-Maßnahme LSBG
102	16290	κ	35	At	Waloweg	Sisseler Markt		24			8				EMS-Maßnahme LSBG
130	16253	κ	35	At	Poppenbütteler Berg	Poppenbütteler Berg		176			8				EMS-Maßnahme LSBG
131	16253	κ	35	At	Poppenbütteler Berg	Poppenbütteler Berg		176			8				EMS-Maßnahme LSBG
132	16108	κ	35	At	Poppenbütteler Berg	Gartelr-Bünd-Weg		176			8				EMS-Maßnahme LSBG
133	16108	κ	35	At	Poppenbütteler Berg	Gartelr-Bünd-Weg		176			8				EMS-Maßnahme LSBG
137	16076	κ	35	At	Horkheider Straße	Drosselberg		178			8				EMS-Maßnahme LSBG

Lfd.	Hst-Nr.-HW	HNS	PK	OA	Straße	Haltestelle	TeilbereichName	Linie(n)	Höhe	Bauhöhe, Bet. Granit, Kasseblei	Kategorie	Um- Ausbaufwand			Bemerkung
												Reifung	mittel	hoch	
138	16076	κ	35	At	Harkhänder Straße	Drosselstieg		178			8				EMS-Maßnahme LSBG
139	16287	κ	35	At	Harkhänder Straße	Sandkühnenkoppel		178			8				EMS-Maßnahme LSBG
140	16287	κ	35	At	Harkhänder Straße	Sandkühnenkoppel		178			8				EMS-Maßnahme LSBG
143	16350	κ	35	At	Poppenbäueler Berg	Ulburger Straße		176			8				EMS-Maßnahme LSBG
147	16269	κ	35	At	Ulburger Straße	Rehmbrück		176			8				EMS-Maßnahme LSBG
148	16269	κ	35	At	Ulburger Straße	Rehmbrück		176			8				EMS-Maßnahme LSBG
163	16222	κ	35	At	Ulburger Straße	Minsbekweg		176			8				EMS-Maßnahme LSBG
164	16222	κ	35	At	Ulburger Straße	Minsbekweg		176			8				EMS-Maßnahme LSBG
195	16074	κ	35	At	Alte andstraße	Dietekoppel		179			8				EMS-Maßnahme LSBG
196	16074	κ	35	At	Alte andstraße	Dietekoppel		179			8				EMS-Maßnahme LSBG
197	16074	κ	35	At	Alte andstraße	Am Gehöckel		179			8				EMS-Maßnahme LSBG
198	16014	κ	35	At	Alte andstraße	Am Gehöckel		179			8				EMS-Maßnahme LSBG
199	16355	κ	35	At	Alte andstraße	Vortskamp		179			8				EMS-Maßnahme LSBG
210	16247	κ	35	At	Saseler Chaussee	Pfeilsdorfer Weg		8			8				In Planung BaW
211	16247	κ	35	At	Saseler Chaussee	Pfeilsdorfer Weg		8			8				In Planung BaW
226	16363	κ	35	At	Farmseer Weg	Waldingstraße		27			8				EMS-Maßnahme LSBG
227	16363	κ	35	At	Farmseer Weg	Waldingstraße		27			8				EMS-Maßnahme LSBG
228	16139	κ	38	At	Melendorfer Mühlenweg Hs.-Nr. 119	Elbe-Werkstätten Nord		168			8				In Planung BaW
229	16227	κ	38	Br	Melendorfer Mühlenweg	Nektarweg		168, 368			8				In Planung BaW
230	16227	κ	38	Br	Melendorfer Mühlenweg	Nektarweg		168, 368			8				In Planung BaW
243	16120	κ	36	Br	Karlshöhe	Grootmoor		27			8				EMS-Maßnahme LSBG
244	16120	κ	36	Br	Karlshöhe	Grootmoor		27			8				EMS-Maßnahme LSBG
246	16013	κ	36	Br	Bramfelder Chaussee	Am Damm		8			8				EMS-Maßnahme LSBG
256	16268	κ	38	Ra	Berner Straße	Reiderböck		275			8				EMS-Maßnahme LSBG
297	16268	κ	38	Ra	Berner Straße	Reiderböck		275			8				EMS-Maßnahme LSBG
301	16011	κ	38	Ra	Bekassinenau	Reiderböck		36, 167			8				In Planung BaW
302	16011	κ	38	Ra	Wollner Straße	Alter Zollweg		168, 368			8				In Planung BaW
320	16046	κ	38	Ra	Amnestraße	Bf. Rahstedt (Amnestraße)		diverse			8				Planung/Bau LSBG
350	16310	κ	38	Ra	Sorenkoppel, Schimmehreiterweg	Sorenkoppel		diverse			8				Planung/Bau LSBG
409	16205	κ	38	Kern	Charottenburger Straße	Leugntzer Straße		11, 35, 163, 164, 262			8				In Planung BaW
415	16047	κ	38	Kern	Tonnendorfer Hauptstraße	Bf. Tonnedorf (Tonnendorfer Hauptstr.)		27, 29, 567, 618			8				In Planung BaW
416	16047	κ	38	Kern	Stein-Hardenberg-Straße	Bf. Tonnedorf		9, 27, 167, 232, 567			8				In Planung BaW
417	16047	κ	38	Kern	Stein-Hardenberg-Straße	Bf. Tonnedorf		9, 27, 167, 232, 567			8				In Planung BaW
464	16259	κ	38	Br	Pulverhofsweg	Pulverhofsweg		36, 167			8				In Planung BaW
465	16259	κ	38	Br	Pulverhofsweg	Pulverhofsweg		36, 167			8				In Planung BaW
479	16351	κ	36	Br	Karlshöhe	Gut Karlshöhe		27			8				EMS-Maßnahme LSBG
480	16351	κ	36	Br	Karlshöhe	Gut Karlshöhe		27			8				EMS-Maßnahme LSBG
488	16213	κ	36	Br	Bramfelder Chaussee	Bramfeld, Maisredder		8			8				Planung/Bau LSBG
489	16213	κ	36	Br	Bramfelder Chaussee	Bramfeld, Maisredder		8			8				Planung/Bau LSBG
490	16213	κ	36	Br	Bramfelder Chaussee	Bramfeld, Maisredder		170			8				Planung/Bau LSBG
491	16188	κ	36	Br	Bramfelder Chaussee	Königsberger Straße		8, 173			8				Planung/Bau LSBG
492	16188	κ	36	Br	Bramfelder Chaussee	Königsberger Straße		8			8				In Planung BaW
494	16178	κ	38	Br	August-Krogmann-Straße	Karlshöhe		27, 171			8				EMS-Maßnahme LSBG
495	16178	κ	38	Br	Karlshöhe	Karlshöhe		171			8				EMS-Maßnahme LSBG
499	16321	κ	38	Br	August-Krogmann-Straße	Suhtsweg		27, 171			8				EMS-Maßnahme LSBG
500	16321	κ	38	Br	August-Krogmann-Straße	Suhtsweg		27, 171			8				EMS-Maßnahme LSBG
501	16231	κ	38	Br	August-Krogmann-Straße	Neusarenland		27, 168			8				EMS-Maßnahme LSBG
502	16231	κ	38	Br	August-Krogmann-Straße	Neusarenland		27, 171			8				EMS-Maßnahme LSBG
505	16248	κ	38	Br	August-Krogmann-Straße	Pflegezentrum Farmsen		27, 168			8				EMS-Maßnahme LSBG
506	16248	κ	38	Br	August-Krogmann-Straße	Pflegezentrum Farmsen		27, 168			8				EMS-Maßnahme LSBG
507	16045	κ	38	Br	August-Krogmann-Straße	Benutzungswerk Hamburg		27, 168			8				EMS-Maßnahme LSBG
508	16045	κ	38	Br	August-Krogmann-Straße	Benutzungswerk Hamburg		27, 168			8				EMS-Maßnahme LSBG
513	16341	κ	38	Br	August-Krogmann-Straße	Benutzungswerk Hamburg		26, 27, 171, 167, 168 (368)			8				Planung/Bau LSBG
514	16341	κ	38	Br	August-Krogmann-Straße	Benutzungswerk Hamburg		26, 27, 171, 167, 168 (368)			8				Planung/Bau LSBG
547	16075	κ	36	Br	Bramfelder Chaussee	Bramfelder Dorfplatz		8, 17, 173, 617			8				Bau U 5
548	16075	κ	36	Br	Bramfelder Chaussee	Bramfelder Dorfplatz		8, 17, 173, 617			8				Bau U 5
549	16403	κ	36	Br	Bramfelder Dorfplatz	Bramfelder Dorfplatz		8, 37, 118, 173			8				Bau U 3
550	16403	κ	36	Br	Bramfelder Dorfplatz	Bramfelder Dorfplatz (nur Austieg)		37, 173			8				Bau U 3
551	16403	κ	36	Br	Bramfelder Dorfplatz	Bramfelder Dorfplatz (Heuhogel)		118			8				Bau U 5
589	16032	κ	36	Br	Bramfelder Chaussee	Bramfelder Dorfplatz		37, 166, 173			8				In Bau
590	16032	κ	36	Br	Bramfelder Chaussee	Braunrosenweg		37, 166, 173			8				In Bau
591	16031	κ	36	Br	Sonnenbühlstraße	Bramfelder Dorfplatz		7, 118, 177			8				Bau U 5

Lfd.	Hst-Nr.-HW	HWS	PK	OA	Straße	Haltestelle	TeilbereichName	Linie(n)	Haltestelle Liniennr. & Linie	Borhöhe, Bet- Granit-Kasseler- gorte	Kate- Um- Kategorie	Um- Ausbauaufwand [Reifg   mittel   hoch]	max. Kostenwah- men (ca. Euro)	Bemerkung
592	16051		36	Br	Grundgenstraße	Biercherring					8			BauU 5
593	16125		36	Br	Grundgenstraße	Erich-Ziegel-Ring		7.118, 177			8			BauU 5
594	16091		36	Br	Grundgenstraße	Erich-Ziegel-Ring		7.118, 177			8			BauU 5
595	16091		36	Br	Grundgenstraße	Erich-Ziegel-Ring		7.118, 177			8			BauU 5
596	16070		36	Br	Grundgenstraße	Eich-Spallhoop		7.26, 118			8			BauU 5
597	16070		36	Br	Grundgenstraße	Eich-Spallhoop		7.26, 118			8			BauU 5
598	16005		36	Br	Grundgenstraße	Alfred-Mühlau-Weg		7.26, 118			8			BauU 5
599	16005		36	Br	Grundgenstraße	Alfred-Mühlau-Weg		7.26, 118, 617			8			BauU 5
600	16005		36	Br	Grundgenstraße	Alfred-Mühlau-Weg		617			8			BauU 5
601	16107		36	Br	Grundgenstraße	Fritz-Filme-Ring		7.26, 118			8			BauU 5
602	16107		36	Br	Grundgenstraße	Fritz-Filme-Ring		7.26, 118			8			BauU 5
603	16123		36	Br	Grundgenstraße	Grundgenstraße (West)		7.26, 118			8			BauU 5
604	16123		36	Br	Grundgenstraße	Grundgenstraße (West)		7.26, 118			8			BauU 5
621	16244		36	Br	Fabrikusstraße	Owiesenstraße		177			8			In Planung BaW
622	16244		36	Br	Fabrikusstraße	Owiesenstraße		177			8			In Planung BaW
623	16095		36	Br	Fabrikusstraße	Fabrikusstraße (Mitte)		177			8			In Planung BaW
624	16095		36	Br	Fabrikusstraße	Fabrikusstraße (Mitte)		177			8			In Planung BaW
625	16068		36	Br	Fabrikusstraße	Buschroenweg		177			8			In Planung BaW
626	16068		36	Br	Fabrikusstraße	Buschroenweg		177			8			In Planung BaW
637	16147	κ	36	Br	Bramfelder Chaussee	Heinrich-Helbing-Straße	S Barmbek	166, 173			8			In Bau
638	16147	κ	36	Br	Bramfelder Chaussee	Heinrich-Helbing-Straße	U Wandsbek Gartenst.	166, 173			8			In Bau
650	16242	κ	37	Kern	Rodigallee	Osterkamp	U Wandsbek Markt	10, 162, 263, 618			8			EMS-Maßnahme LSBG
651	16242	κ	37	Kern	Rodigallee	Osterkamp	Glitzer Straße	10, 162, 263, 618			8			EMS-Maßnahme LSBG
652	16002	κ	37	Kern	Jüthornstraße	AK Wandsbek	U Wandsbek Markt	10, 162, 263, 618			8			EMS-Maßnahme LSBG
653	16002	κ	37	Kern	Jüthornstraße	AK Wandsbek	Glitzer Straße	10, 162, 263, 618			8			EMS-Maßnahme LSBG
654	16052	κ	37	Kern	Jüthornstraße	Bowestraße	U Wandsbek Markt	10, 162, 263, 618			8			EMS-Maßnahme LSBG
655	16052	κ	37	Kern	Bowestraße	Bowestraße	Glitzer Straße	10, 162, 263, 618			8			EMS-Maßnahme LSBG
656	16126	κ	37	Kern	Bowestraße	Gustav-Adolf-Straße	U Wandsbek Markt	10, 162, 263, 618			8			EMS-Maßnahme LSBG
657	16126	κ	37	Kern	Bowestraße	Gustav-Adolf-Straße	Glitzer Straße	10, 162, 263, 618			8			EMS-Maßnahme LSBG
665	16182		37	Kern	Am Neumarkt	Kedenburgstraße	Sorenkoppel	11			8			DRV-Maßnahme
672	16184		37	Kern	Gustav-Adolf-Straße	Kleinmosestraße	S Berliner Tor	261			8			EMS-Maßnahme LSBG
671	16184		37	Kern	Gustav-Adolf-Straße	Kleinmosestraße	S Barmbek	261			8			EMS-Maßnahme LSBG

Bezirksamt Wandsbek – Dezernat Wirtschaft, Bauen und Umwelt  
Fachamt Management des öffentlichen Raumes – Abteilung Straßen (MR 2)

---

**Barrierefreie Herstellung von Bushaltestellen**

**Maßnahmenkatalog zu baulichen Verbesserungen für geh- und sehbehinderte Menschen**

---

# Anlage 3

## Planvorlagen



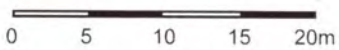

Herausgeber:  
Freie und Hansestadt Hamburg  
Landesbetrieb Geoinformation und Vermessung

1:500

# Haltestelle Twietenkoppel

## Anlage 3.7 Umbau der Hst. Twietenkoppel

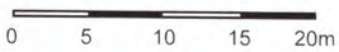
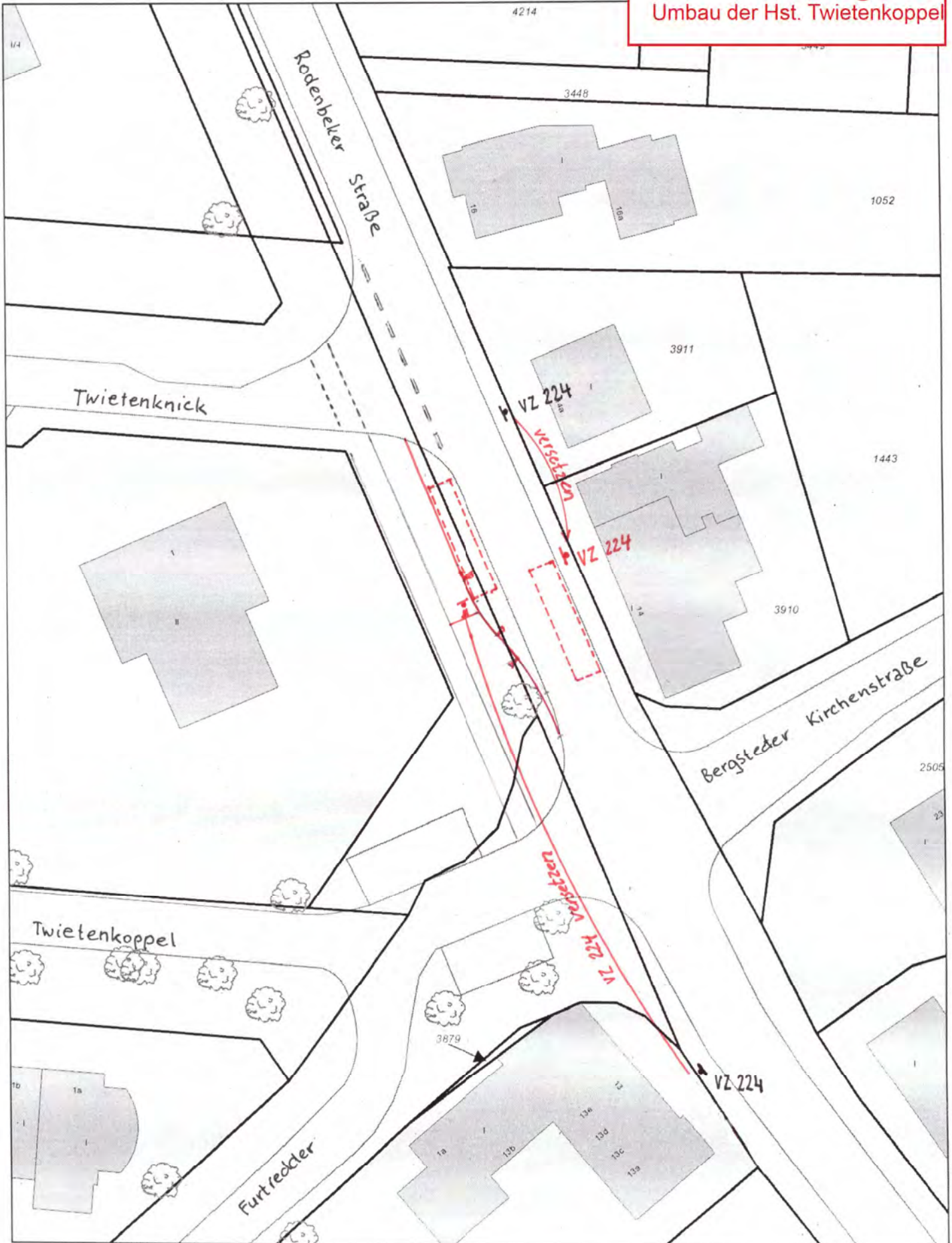

Herausgeber:  
Freie und Hansestadt Hamburg  
Landesbetrieb Geoinformation und Vermessung

1:500



Bezirksamt Wandsbek – Dezernat Wirtschaft, Bauen und Umwelt  
Fachamt Management des öffentlichen Raumes – Abteilung Straßen (MR 2)

---

**Barrierefreie Herstellung von Bushaltestellen**

**Maßnahmenkatalog zu baulichen Verbesserungen für geh- und sehbehinderte Menschen**

---

# Anlage 4

## Bestandsfotos



## Anlage 4.1

Haltestelle Linaustraße in Richtung Barmbek



## Anlage 4.2

Haltestelle U Meiendorfer Weg in Richtung Bf. Rahlstedt - 01



## Anlage 4.2

Haltestelle U Meiendorfer Weg in Richtung Bf. Rahlstedt - 02

